



PLAN DE ACTIVIDADES 2026



INDICE

QUIENES SOMOS	2
ACCIONES ASOCIATIVAS	9
SERVICIOS	17
SERVICIO DE VALORACIÓN Y DIAGNOSTICO.....	18
SERVICIO DE ATENCIÓN TEMPRANA	20
COLEGIO DE EDUCACIÓN ESPECIAL	21
SERVICIO DE CENTRO DE DÍA	24
SERVICIO DE TRANSPORTE Y COMEDOR.....	25
SERVICIO DE CAPACITACIÓN PARA EL EMPLEO	26
SERVICIO DE VIVIENDA CON APOYO.....	28
SERVICIO DE INTERVENCIÓN Y APOYO	30
SERVICIO DE ATENCIÓN A FAMILIAS	32
SERVICIO DE OCIO Y TIEMPO LIBRE	33
PROGRAMA DE VOLUNTARIADO	35
SERVICIO DE FORMACIÓN	36
DATOS IDENTIFICATIVOS	39



QUIENES SOMOS



AUTRADE es una ASOCIACIÓN DE FAMILIAS sin ánimo de lucro creada el 21 de mayo de 1996, declarada de utilidad pública en abril del 2001, cuyos beneficiarios son el colectivo de personas con TEA (Trastorno del Espectro del Autismo) y sus familias.

AUTRADE la conforman **61 familias**, pero damos respuesta de manera diaria a más de 200 personas con autismo y sus familias.

• **MISIÓN, VISIÓN Y PROPOSITO**

MISIÓN

Somos una asociación sin ánimo de lucro ubicada en Ciudad Real, que presta servicios a las personas con trastornos del espectro autista y a sus familias a través de su centro de recursos. Busca incluir a las personas con TEA como ciudadanos de pleno derecho y concienciar a la sociedad, dando a conocer las características del autismo.

VISIÓN

Ser un movimiento asociativo participativo, sostenible económicamente, vertebrado con eficiencia, en mejora continua a través de planes de formación, con un enfoque de intervención basado en un modelo inclusivo, con el fin de que las personas con TEA puedan desarrollar un proyecto de vida propio y mejorar su calidad de vida y la de sus familias, ofreciéndoles los apoyos necesarios a través de nuestros recursos y servicios.

PROPÓSITO

Que las personas con TEA y sus familias puedan desarrollar un proyecto de vida propio y mejorar su calidad de vida, fomentando el apoyo y la solidaridad entre las familias, así como conseguir una sociedad más inclusiva.

- **VALORES**

AUTRADE basa su actuación en los principios de democracia interna, transparencia en sus actuaciones, así como la solidaridad entre sus miembros, para la defensa de los siguientes valores;

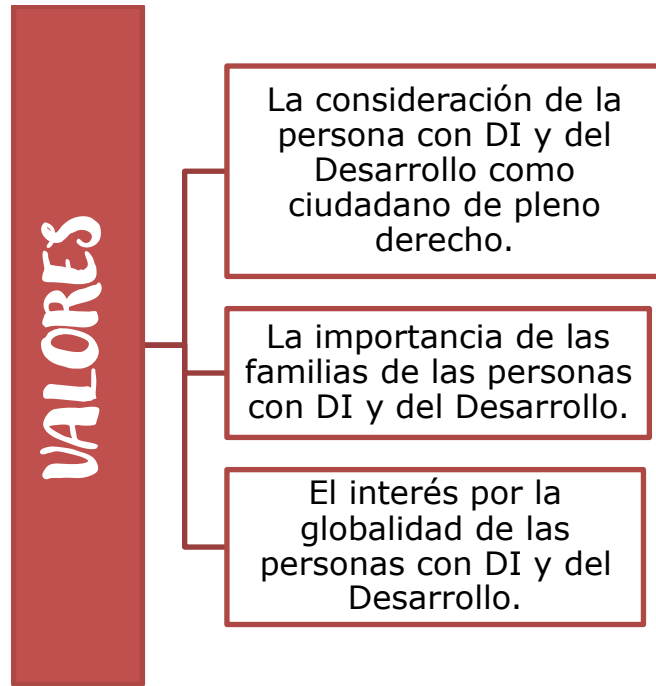

- **AUTRADE forma parte de:**





Los **ORGANOS DE GOBIERNO Y GESTIÓN** de **ATRADERE** quedan conformados;

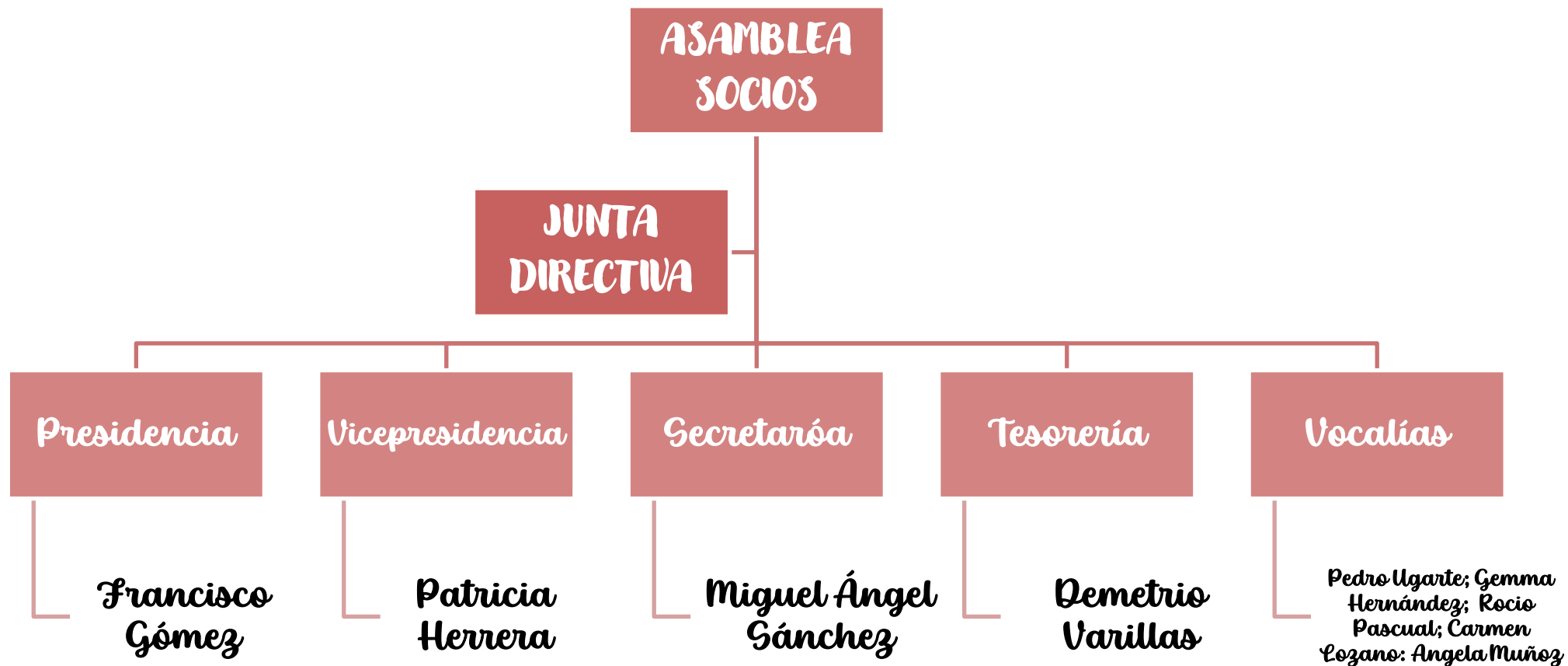

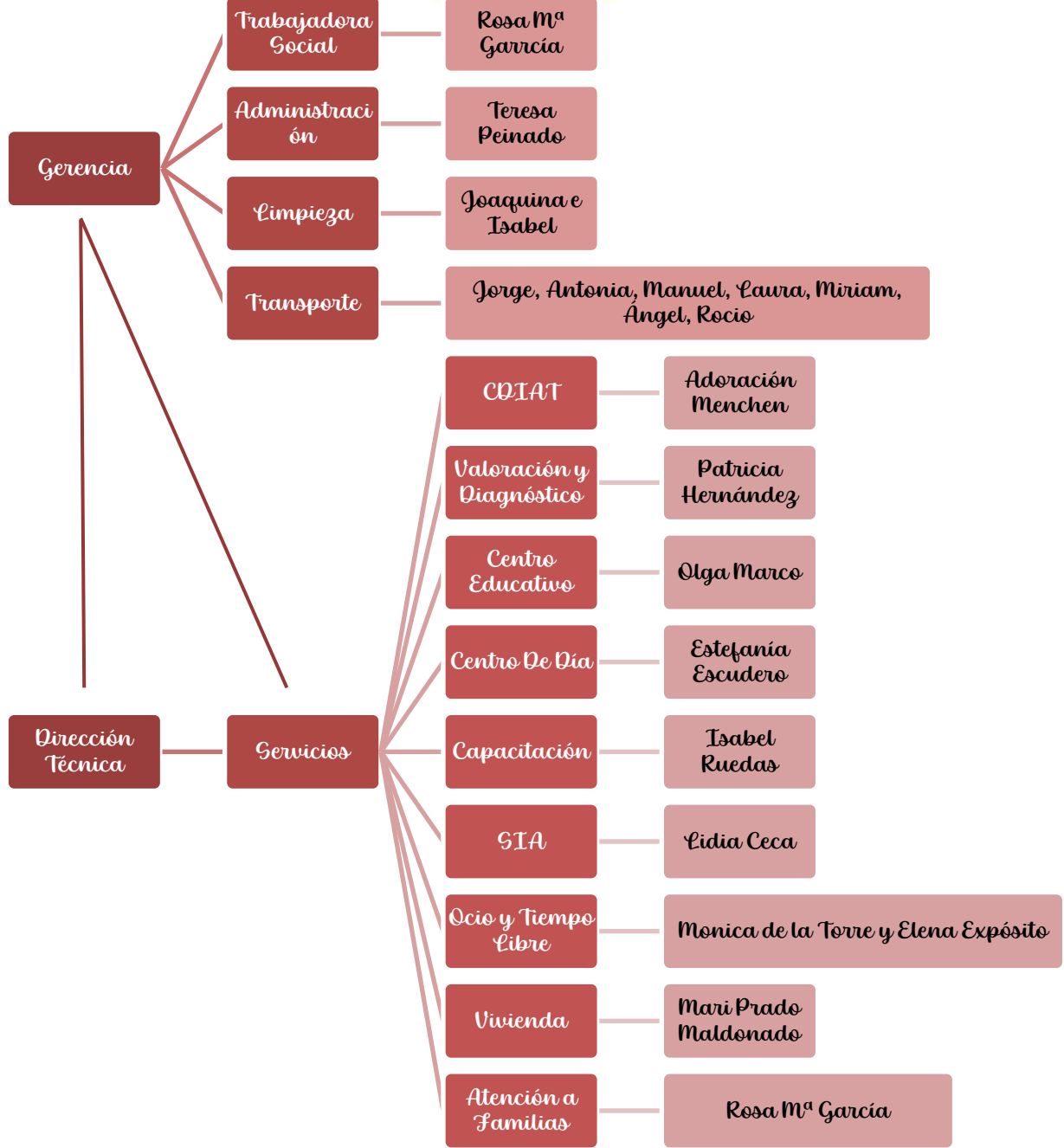

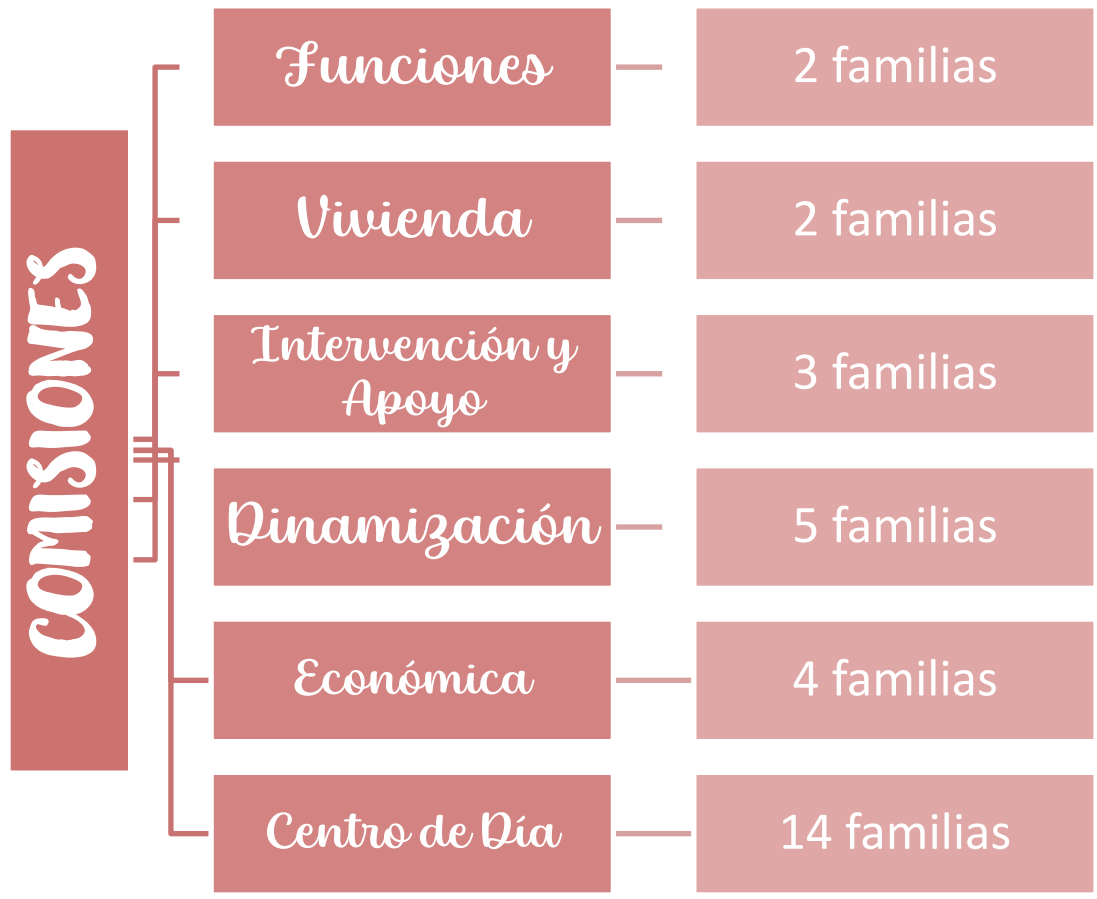



ACCIONES ASOCIATIVAS



30

∞

ANIVERSARIO
ATRADE

COLABORACIÓN PROYECTOS	
 <p>FESPAU Federación Española de Autismo</p>	 <p>Confederación Autismo España</p>
 <p>Federación Autismo Castilla-La Mancha</p>	 <p>Ayuntamiento de Ciudad Real</p>  <p>PATRONATO MUNICIPAL DE PERSONAS CON DISCAPACIDAD AYUNTAMIENTO DE CIUDAD REAL</p>
 <p>Plena inclusión Castilla La Mancha</p>	

2 DE ABRIL

Día Mundial de Concienciación Sobre el Autismo

MESAS INFORMATIVAS



**Mesa Plaza Mayor
Ciudad Real**



**Mesa Plaza Constitución
Ciudad Real**



**Mesa Hospital General Universitario
Ciudad Real**

ACTO INSTITUCIONAL

2 DE ABRIL

Día Mundial de Concienciación Sobre el Autismo



Francisco Cañizares Alcalde Ayto. Ciudad Real
Aurora Galisteo Concejala de Servicios Sociales Ayto. Ciudad Real
Corporación Municipal Ayuntamiento de Ciudad Real
Eulalio Jesús Díaz-Cano Delegado Provincial Bienestar Social en Ciudad Real
Francisco José García Sánchez Delegado Provincial Educación en Ciudad Real
Patricia Saldaña Moya Vicepresidenta 5ª Diputación Ciudad Real
Concejales de Vox Ayto. de Ciudad Real
Francisco Serrano Presidente Plena Inclusión CLM
Alfonso Gutiérrez Gerente Laborvalía
Pedro Ugarte Presidente Autismo España
M.ª José Cervigón Coordinadora Patronato Municipal de Personas con Discapacidad

IV MARCHA POR EL AUTISMO



25 de abril. IV Marcha por el Autismo
375 participantes y más de 20 empresas colaboradoras

COLABORACIONES y ACTOS



13 de febrero. Presentación del libro **“Fiesta de cumpleaños en el mar de TEA”**, el cual ha contado con el apoyo de la Diputación de Ciudad Real para su impresión



19 de febrero. Presentación de la **Plataforma Humanización Real**



25 de febrero. La concejalía de Servicios Sociales pone en marcha la **Mesa de Salud Comunitaria**, un nuevo órgano de coordinación en el que participan los colegios profesionales de Medicina, Enfermería, Veterinaria, Farmacéuticos y Terapeutas Ocupacionales, junto a responsables del SESCAM y de la Plataforma por la Humanización Real de la Sanidad.



6 de marzo. Entrega en la **Biblioteca de Miguelturra** del cuento “Fiesta de cumpleaños en el mar de TEA”. Gracias a la colaboración de la biblioteca, iniciamos un **proyecto conjunto de sensibilización** sobre autismo.

COLABORACIONES y ACTOS



25 de marzo. Asistencia al **Acto Regional** organizado por la **Federación de autismo de Castilla la Mancha** con motivo del Día Mundial de Concienciación sobre el Autismo. En dicho acto se nos hizo entrega de un **Premio Por el acompañamiento a las personas con TEA a lo largo de todo el ciclo vital**



10 de abril. **Entrevista en Radio Miguelturra 107.9 fm** presentando **Proyecto Pulpi**.

Concierto Solidario - Domingo 10 de Mayo 2026
Salón de Usos Múltiples Abenójar—18:00

Entrada/Donativo **2€**

Piano de Cine, a cargo de
Óscar Molina, músico y compositor albaceteño

A.M. San Juan Bautista
Miscelánea

Todo lo recaudado irá en beneficio de:

Autrade Asociación Regional de Afectados de Autismo y Otros trastornos del Desarrollo

asa asociación del síndrome de angelman

Miscelánea

Excmo. Ayuntamiento de Abenójar

10 de mayo. **Concierto Benéfico** organizado por el Ayuntamiento de Abenójar



13 de mayo. **Sesión de sensibilización** con el taller infantil **"Fiesta de cumpleaños en el Mar de TEA"** en la Biblioteca Pública del Estado en Ciudad Real "Isabel Pérez Valera".

COLABORACIONES y ACTOS



16 de mayo. Participación en la **III Feria del Asociacionismo**, organizada por la **Concejalía de Participación Ciudadana** del Ayuntamiento de Ciudad Real.

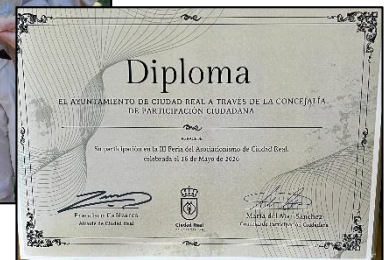

16 de mayo. Entrega del reconocimiento como **Entidad Ejemplar en Participación Ciudadana**.



17 de mayo. **XII Carrera Solidaria Policial RUTA 091**, organizada por la **Comisaría Provincial de Ciudad Real**, con la colaboración del Club de Atletismo POLCRE Ciudad Real, en beneficio de nuestra entidad.



SERVICIOS

SERVICIO DE VALORACIÓN Y DIAGNOSTICO





Realizar una **DETECCIÓN TEMPRANA**, a través de una evaluación completa de las capacidades y necesidades de apoyo de la persona y establecer un diagnóstico y ofrecer orientaciones de intervención adecuadas a las necesidades detectadas.

DIAGNÓSTICO

Psicólogas
(Patricia y
Martina)

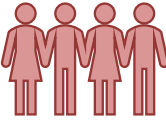
Trabajadora
Social (Rosa)

N.º BENEFICIARIOS	
	En los primeros meses del 2026 se está dando respuesta a <u>5 demandas.</u>
	El servicio cuenta con una lista de espera de <u>47 personas</u> ¹ .

¹ Datos enero 2026

SERVICIO DE ATENCIÓN TEMPRANA



Favorecer el desarrollo y bienestar de niños y niñas, así como sus familias, posibilitando, de la forma más completa, su integración en el medio familiar, escolar y social, así como autonomía personal. Metodología Centrada en la familia

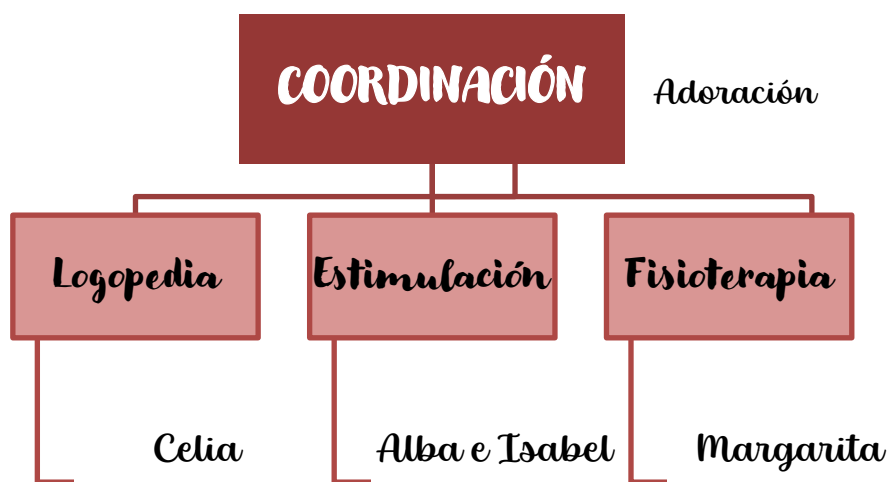

N.º BENEFICIARIOS	
	<p>55 familias² con niños/as de 0 a 6 años Derivadas Bienestar Social (Centro Base)</p>

² Datos marzo 2026



COLEGIO DE EDUCACIÓN ESPECIAL

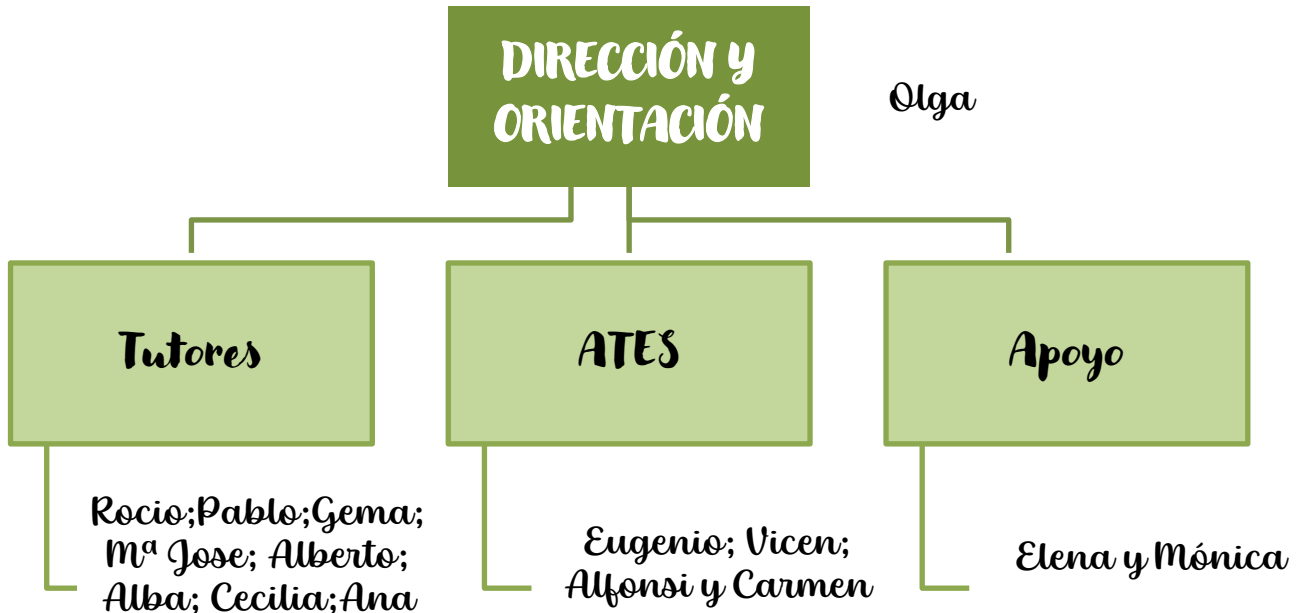

Abarca las etapas de Educación Básica Obligatoria hasta los Programas de Transición a la Vida Adulta (TVA) y promueve la capacidad de desarrollo personal y social, y participación en la comunidad de nuestro alumnado. Contamos con 5 aulas de EBO (Educación Básica Obligatoria) y 1 aula TVA (Transición a la Vida Adulta).



N.º ALUMNADO	
	<p>Para el curso 2025-2026, el CEE Autrade tiene un total de 31 alumnos/as (16 socios y 15 no socios)</p>
<p>SAAE</p>	<p>Durante el primer trimestre del curso escolar llevamos realizadas un total de 87 actuaciones en 35 centros educativo³, en los cuales hemos llevado a cabo acciones de asesoramiento, envío de pautas y materiales y charlas formativas a alumnado y profesorado.</p>

OTRAS ACCIONES	
	<div data-bbox="727 846 1262 1245" data-label="Image">  </div> <p data-bbox="639 1256 1353 1328">20 de febrero. Participación en el 3er Desfile Escolar de Carnaval.</p> <p data-bbox="627 1361 1362 1599">Continuidad del Proyecto “Juntos hacemos real la inclusión”, cofinanciada por el Fondo Social Europeo Plus (FSE+) y la Fundación ONCE, dentro de la I Convocatoria de ayudas económicas para la selección de operaciones para la promoción socioeducativa de la infancia con discapacidad – año 2025–2026.</p>

³ Datos de febrero 2026



12 y 13 de marzo. Asistencia al VI Congreso Internacional de Autismo de Murcia para la presentación del **Programa “Juntos hacemos real la inclusión”**

Continuidad de los **Programas “La peluquera viene a mi cole”**; **Programas “Mi hermano/a viene a mi cole”** y **“El enfermero/a viene a mi cole”**

SERVICIO DE CENTRO DE DÍA



Dotar a las personas con autismo de habilidades de autonomía personal y social, que favorezcan su máxima **INDEPENDENCIA** e **INCLUSIÓN SOCIAL**.

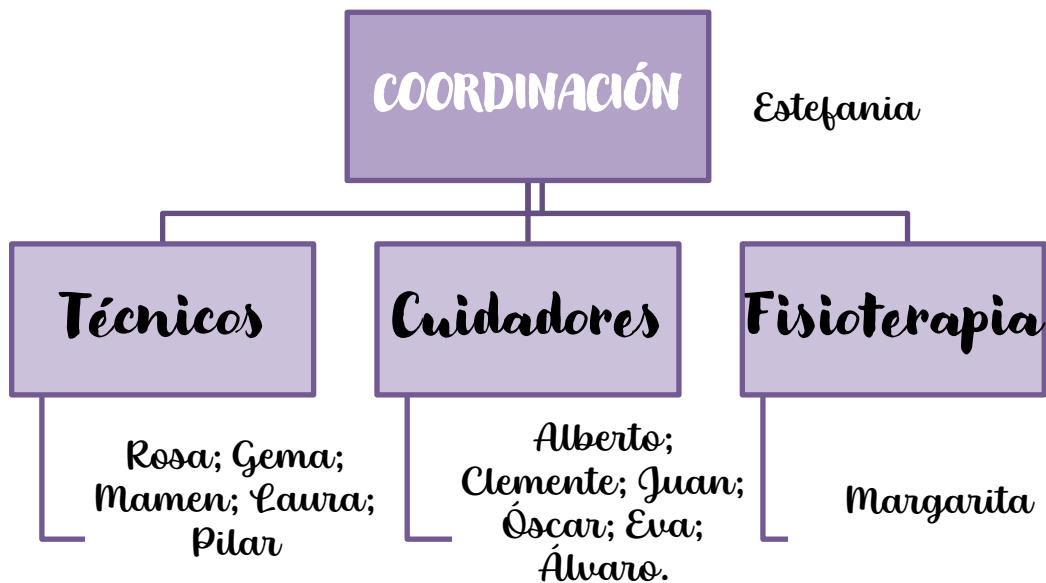

N.º BENEFICIARIOS

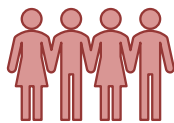

El servicio de centro de día cuenta con **35 plazas** estando ocupadas un total de **35 plazas**. (30 socios y 5 no socios).

SERVICIO DE TRANSPORTE Y COMEDOR

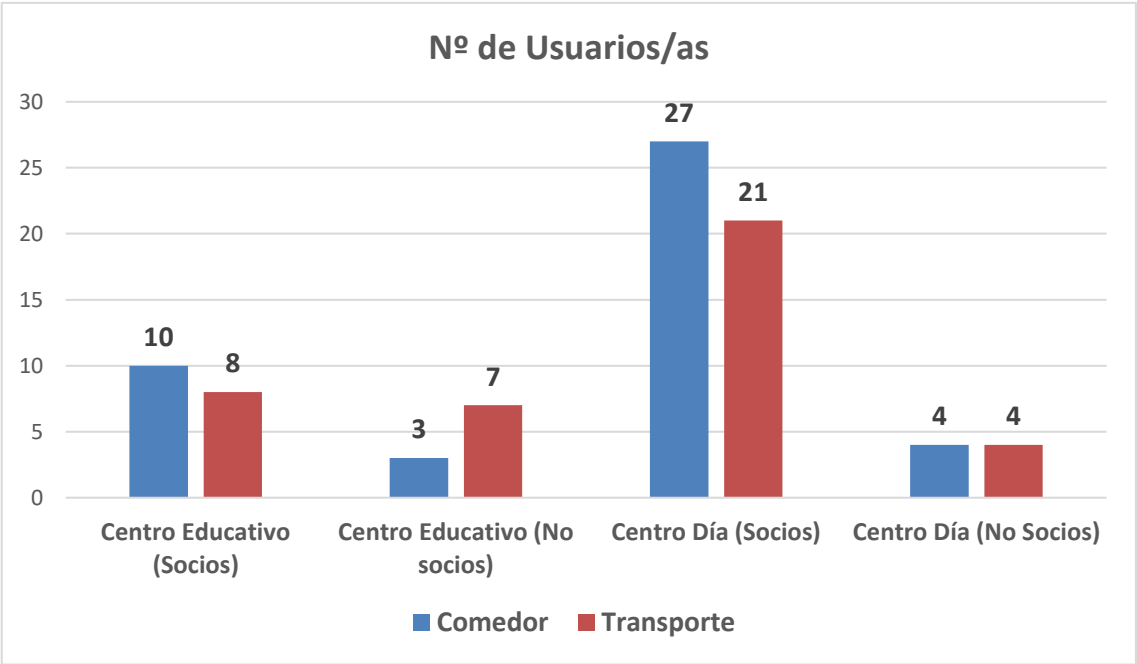
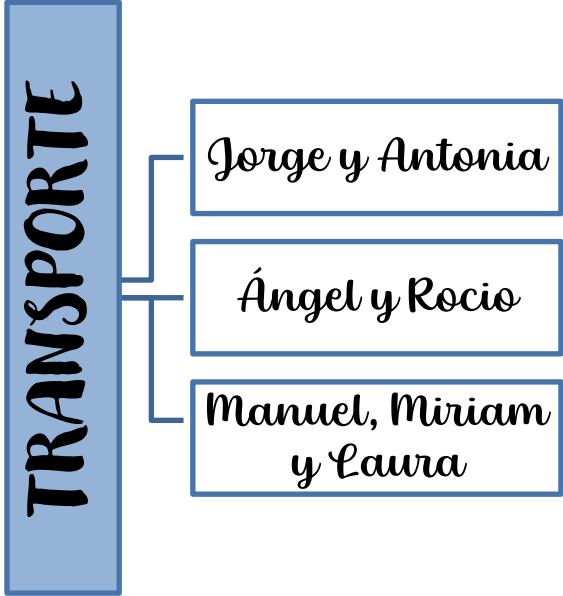

SERVICIO DE CAPACITACIÓN PARA EL EMPLEO



Desarrollo de habilidades transversales y específicas necesarias para la inclusión sociolaboral de las personas adultas con autismo, a través de metodología centrada en la persona.

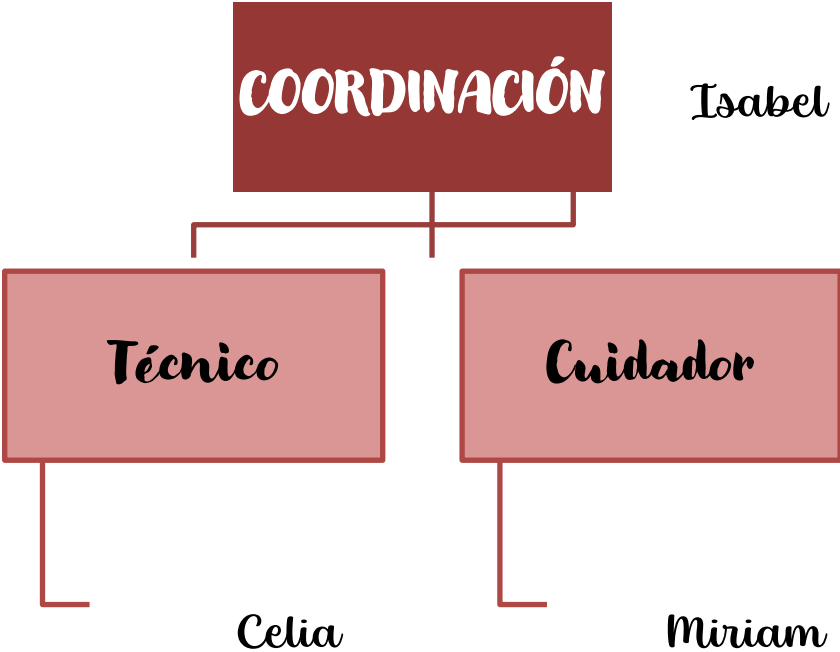

N.º BENEFICIARIOS		
	Servicio de Capacitación	13 personas⁴

OTRAS ACCIONES	
	<p>Ejecución del Programa TEAbilita; Formación y Practicas en empresa, cofinanciada por el Fondo Social Europeo Plus (FSE+) y la Fundación ONCE, dentro de la convocatoria de ayudas económicas para la selección de operaciones para el refuerzo de la empleabilidad para personas con discapacidad “uno a uno”- año 2025-2026</p> <p>En dicho programa están participando un total de 5 personas con autismo mayores de 16 años</p>

⁴ Datos marzo 2026

SERVICIO DE VIVIENDA CON APOYO

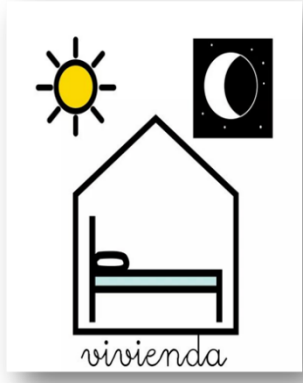

Proporcionamos a las personas adultas con TEA la posibilidad de lograr una VIDA INDEPENDIENTE a través de un recurso de vivienda dotado de los recursos necesarios para obtener un nivel de autonomía e independencia personal. Proporcionamos a las familias un recurso de RESPIRO puntual.

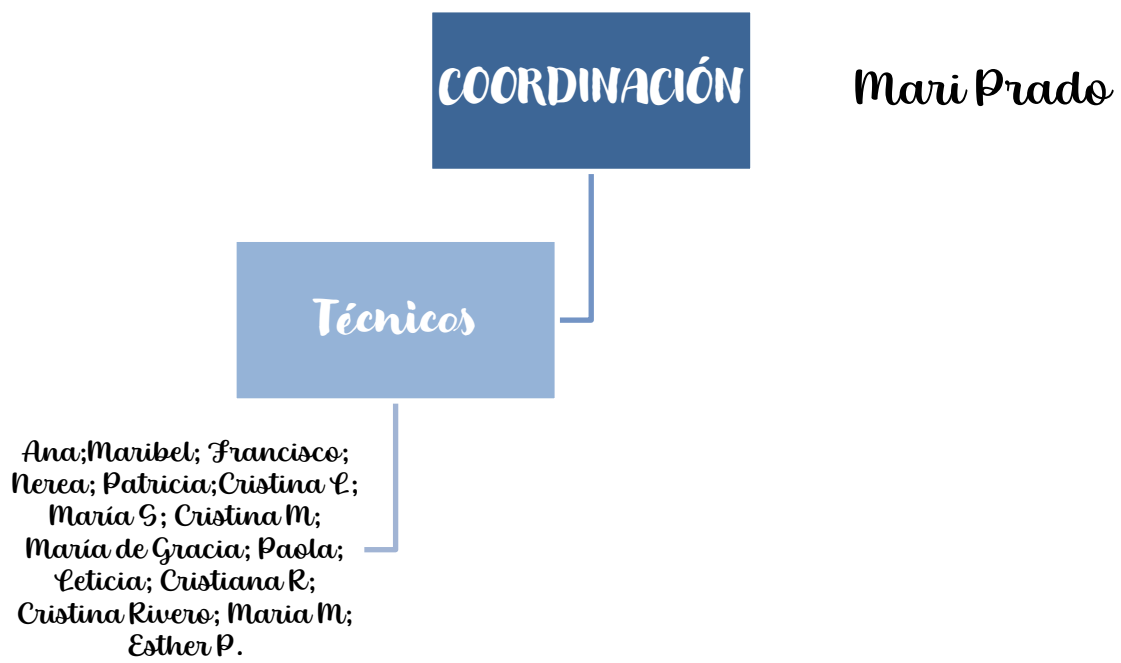



MODALIDAD	PLAZAS	OCUPACIÓN
VIVIENDA CON APOYO	9 plazas de carácter permanente.	Sin plazas disponibles
ALOJAMIENTO TEMPORAL	3 plazas de alojamiento temporal.	3 solicitudes en los primeros meses del año ⁵



⁵ Datos marzo 2026

SERVICIO DE INTERVENCIÓN Y APOYO

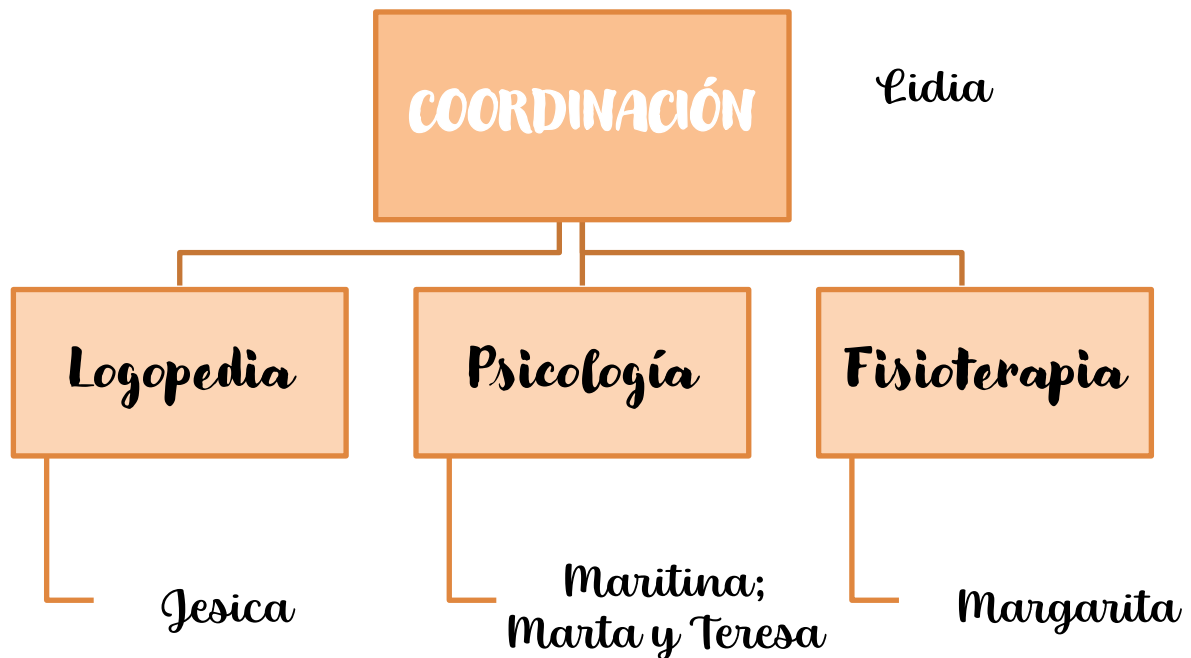

Facilitamos a la persona con autismo y a sus familias las **ESTRATEGIAS** apropiadas para que puedan desarrollar al máximo sus potencialidades comunicativas, sociales y adaptativas. Partimos de las necesidades de la persona y de su familia.

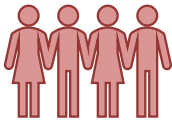

N.º BENEFICIARIOS	
	<u>91 usuarios/as</u> ⁶ <i>(21 socios y 71 no socios)</i>
	<u>64 familias</u> ⁷ lista de espera

⁶ Datos marzo 2026

⁷ Datos marzo 2026

SERVICIO DE ATENCIÓN A FAMILIAS

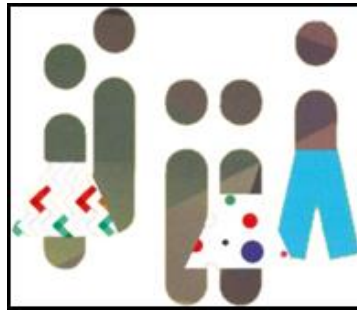

Proporcionar a las familias información sobre la entidad, orientación y asesoramiento de los recursos de la comunidad, apoyo en la tramitación de prestaciones económicas, búsqueda de recursos específicos para la persona con autismo y/o su familia. Fomento del asociacionismo a través de planes de dinamización.

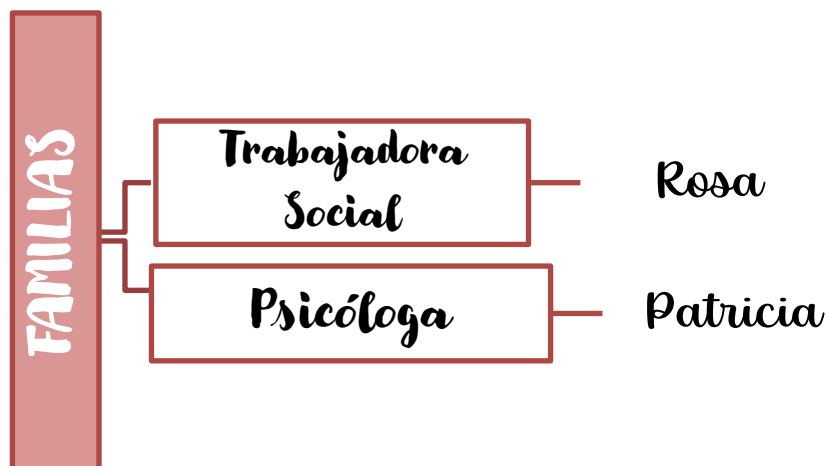

DESTINATARIOS	INTERVENCIÓN
Familias con hijo/as con autismo	<ul style="list-style-type: none"> • Información sobre la entidad • Información y asesoramiento sobre ayudas y recursos públicos. • Gestión de trámites con la administración.

SERVICIO DE OCIO Y TIEMPO LIBRE



Servicio de Ocio y Tiempo Libre Autrade

Proporcionar a las Personas con autismo la participación en actividades de ocio inclusivo con el nivel de apoyo necesario.

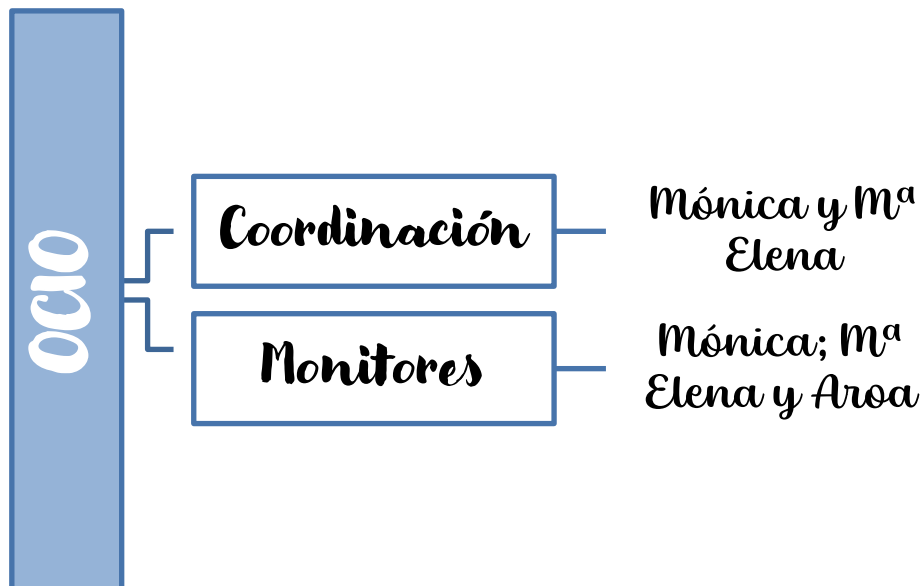

ACTIVIDADES		BENEFICIARIOS																														
OCIO Y TIEMPO LIBRE																																
TALLERES DE TARDE	<table border="1" style="width: 100%; text-align: center;"> <tr> <td>L T X J V S D</td> <td>L M R J J V S D</td> <td>L M X J J V S D</td> <td>L M X J J S D</td> </tr> <tr> <td colspan="4">16:30 - 17:05</td> </tr> <tr> <td></td> <td></td> <td></td> <td></td> </tr> <tr> <td colspan="4">17:25 - 18:00</td> </tr> <tr> <td></td> <td></td> <td></td> <td></td> </tr> </table>	L T X J V S D	L M R J J V S D	L M X J J V S D	L M X J J S D	16:30 - 17:05								17:25 - 18:00								5 personas										
L T X J V S D	L M R J J V S D	L M X J J V S D	L M X J J S D																													
16:30 - 17:05																																
17:25 - 18:00																																
ACTIVIDAD DEPORTIVA DE PISCINA	<table border="1" style="width: 100%; text-align: center;"> <tr> <td>L T X J V S D</td> <td>L M R J J V S D</td> <td>L M X J J V S D</td> <td>L M X J J S D</td> </tr> <tr> <td colspan="4">18:30 - 20h</td> </tr> <tr> <td></td> <td></td> <td></td> <td></td> </tr> </table>	L T X J V S D	L M R J J V S D	L M X J J V S D	L M X J J S D	18:30 - 20h								9 personas																		
L T X J V S D	L M R J J V S D	L M X J J V S D	L M X J J S D																													
18:30 - 20h																																
OCIO FIN DE SEMANA	<table border="1" style="width: 100%; text-align: center;"> <tr> <td></td> <td>22 oct</td> <td>5 nov</td> <td>19 nov</td> <td>3 dic</td> </tr> <tr> <td style="background-color: #fce4d6;">GRUPO 1</td> <td></td> <td></td> <td></td> <td></td> </tr> <tr> <td></td> <td>30 oct</td> <td>12 nov</td> <td>27 nov</td> <td>10 dic</td> </tr> <tr> <td style="background-color: #e1bee7;">GRUPO 2</td> <td></td> <td></td> <td></td> <td></td> </tr> <tr> <td></td> <td>30 oct</td> <td>13 nov</td> <td>27 nov</td> <td>11 dic</td> </tr> <tr> <td style="background-color: #e8f5e9;">GRUPO 3</td> <td></td> <td></td> <td></td> <td></td> </tr> </table>		22 oct	5 nov	19 nov	3 dic	GRUPO 1						30 oct	12 nov	27 nov	10 dic	GRUPO 2						30 oct	13 nov	27 nov	11 dic	GRUPO 3					9 personas
	22 oct	5 nov	19 nov	3 dic																												
GRUPO 1																																
	30 oct	12 nov	27 nov	10 dic																												
GRUPO 2																																
	30 oct	13 nov	27 nov	11 dic																												
GRUPO 3																																

ACTIVIDADES COMPLEMENTARIAS		
ESCUELA DE CARNAVAL	16 y 17 de febrero	SUSPENDIDA
ESCUELA DE SEMANA SANTA	14 al 16 de abril	SUSPENDIDA
EXCURSIONES	Balneario Cervantes (Santa Cruz de Mudela) 11 y 12 de abril.	3 personas
	Gandía (Valencia) 11 al 14 de mayo	3 personas

PROGRAMA DE VOLUNTARIADO



Acompañamiento en las actividades organizadas por los recursos de AUTRADE, favoreciendo la participación en la comunidad, desarrollo y autonomía personal y disfrute del ocio y tiempo libre de la persona con autismo.

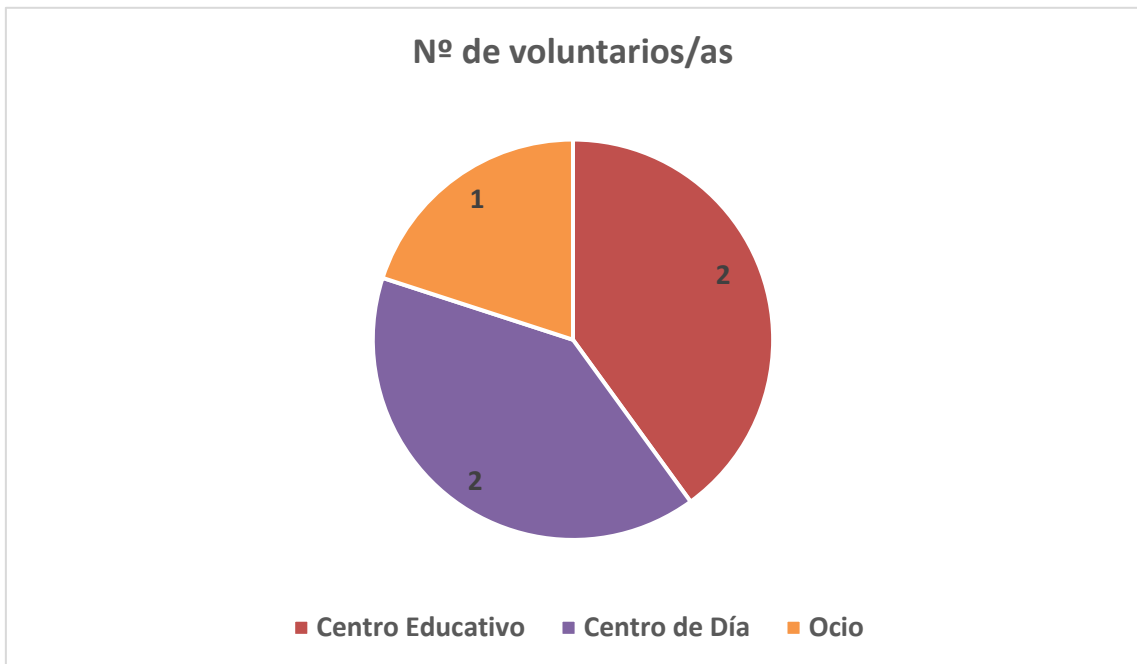



SERVICIO DE FORMACIÓN



Adquirir y/o actualizar los conocimientos teóricos-prácticos sobre el autismo a través de una formación dinámica.



ALUMNADO EN PRACTICAS⁸	
TITULACIÓN	CENTRO DE FORMACIÓN
Grado psicología	Atlántico Medio
Atención al Alumnado con Necesidades Educativas Especiales (ACNEE) en Centros Educativos	Qualif
Psicología infanto juvenil	CEAC
Grado de psicología	Universidad de Jaén
APSD	IES Atenea
Integración social	IES Atenea
Primaria y Educación infantil	UCLM
Primaria y Educación infantil	UCLM
Primaria y Educación infantil	UCLM
Máster psicología general sanitaria	UDIMA
Integración social	IES Atenea
APSD	IES Atenea
Informática	Maestre de Calatrava
Máster psicología general sanitaria	VIU
Máster psicología general sanitaria	VIU

CONVENIOS UNIVERSIDADES Y CENTROS DE FORMACIÓN	
1	Atlántico Medio
2	Qualif
3	CEAC
4	Universidad de Jaén
5	IES Atenea
6	UCLM
7	UDIMA
8	Maestre de Calatrava
9	VIU

⁸ Datos marzo 2026

FORMACIÓN PROGRAMADA POR AUTRADE PARA PROFESIONALES

CRONOGRAMA ANUAL DE FORMACIÓN 2026 - AUTRADE

Planificación estratégica para el desarrollo profesional en la atención a personas con TEA. Organización y Priorización.

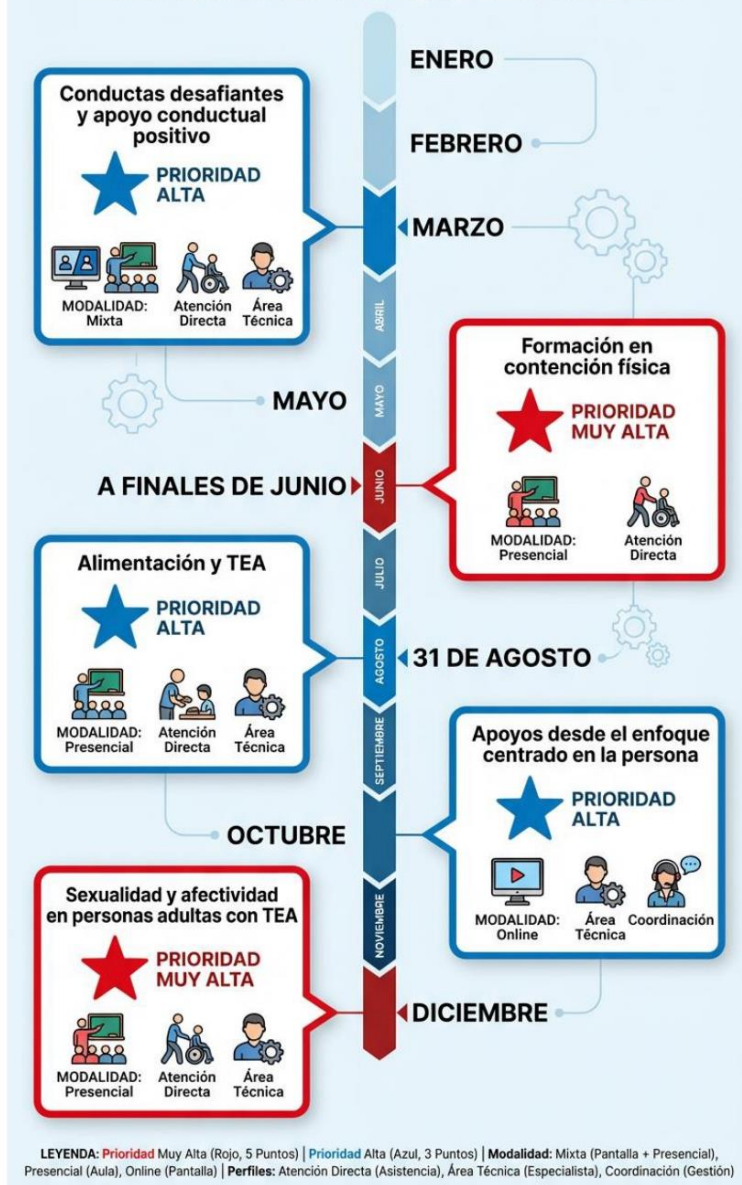



DATOS IDENTIFICATIVOS

ASOCIACIÓN AUSTRALIA

DIRECCIÓN; C/ Santa María de Alarcos, 2 (13004 Ciudad Real)

TELÉFONO; 926 254 259

WHATSAPP; 609 367 519

CORREO ELECTRONICO; australia@australia.org

WEB: www.australia.org

Elaborado por:

Rosa García
(Trabajadora Social)

Aprobado por:

Asamblea General Anual
12 de junio del 2026