



**MEMORIA DE
ACTIVIDADES
ASOCIACIÓN
AUTRADE 2025**

INDICE

QUIENES SOMOS.....	2
ACCIONES ASOCIATIVAS	8
SERVICIOS	20
SERVICIO DE VALORACIÓN Y DIAGNOSTICO	21
SERVICIO DE ATENCIÓN TEMPRANA	23
COLEGIO DE EDUCACIÓN ESPECIAL.....	26
SERVICIO DE CENTRO DE DÍA.....	31
SERVICIO DE TRANSPORTE Y COMEDOR.....	34
SERVICIO DE CAPACITACIÓN PARA EL EMPLEO	35
SERVICIO DE VIVIENDA CON APOYO.....	39
SERVICIO DE INTERVENCIÓN Y APOYO	41
SERVICIO DE ATENCIÓN A FAMILIAS	44
SERVICIO DE OCIO Y TIEMPO LIBRE	48
PROGRAMA DE VOLUNTARIADO.....	50
SERVICIO DE FORMACIÓN	51
FINANCIACIÓN.....	56
DATOS IDENTIFICATIVOS	59

QUIENES SOMOS

Somos una ASOCIACIÓN DE FAMILIAS sin ánimo de lucro creada el 21 de mayo de 1996, declarada de utilidad pública en abril del 2001, cuyos beneficiarios son el colectivo de personas con autismo y sus familias.

AUTRADE la conforman **62 familias** y damos respuesta de manera diaria a más de 200 personas con autismo y sus familias.

- **MISIÓN, VISIÓN Y PROPOSITO**

MISIÓN

Somos una asociación sin ánimo de lucro ubicada en Ciudad Real, que presta servicios a las personas con trastornos del espectro autista y a sus familias a través de su centro de recursos. Busca incluir a las personas con TEA como ciudadanos de pleno derecho y concienciar a la sociedad, dando a conocer las características del autismo.

VISIÓN

Ser un movimiento asociativo participativo, sostenible económicamente, vertebrado con eficiencia, en mejora continua a través de planes de formación, con un enfoque de intervención basado en un modelo inclusivo, con el fin de que las personas con TEA puedan desarrollar un proyecto de vida propio y mejorar su calidad de vida y la de sus familias, ofreciéndoles los apoyos necesarios a través de nuestros recursos y servicios.

PROPÓSITO

Que las personas con TEA y sus familias puedan desarrollar un proyecto de vida propio y mejorar su calidad de vida, fomentando el apoyo y la solidaridad entre las familias, así como conseguir una sociedad más inclusiva.

- **VALORES**

AUTRADE basa su actuación en los principios de democracia interna, transparencia en sus actuaciones, así como la solidaridad entre sus miembros, para la defensa de los siguientes valores;

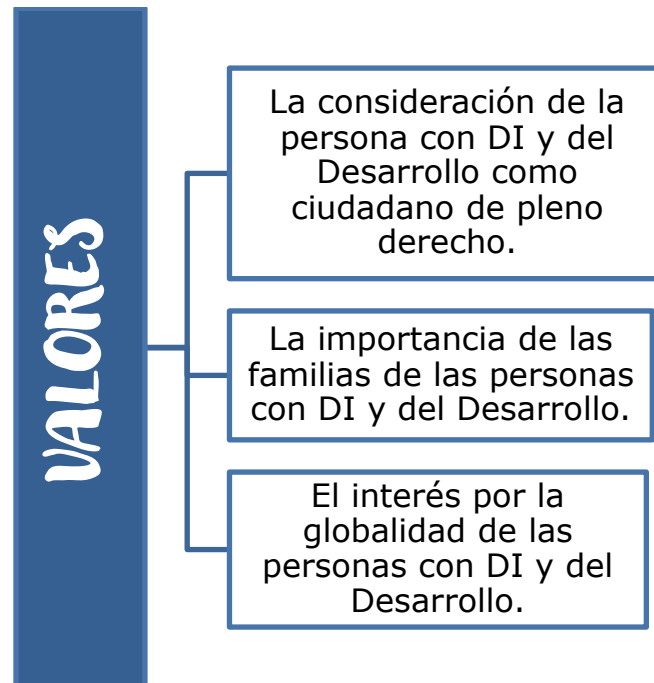

- **AUTRADE** forma parte de:



- **NÚMERO DE SOCI@S**

A 31 de diciembre del 2025 Autrade está conformada por **61 personas socias**.

Durante el 2025, **11 personas solicitaron información** sobre el proceso de asociarse, llegándose a formalizar **3 solicitudes**.

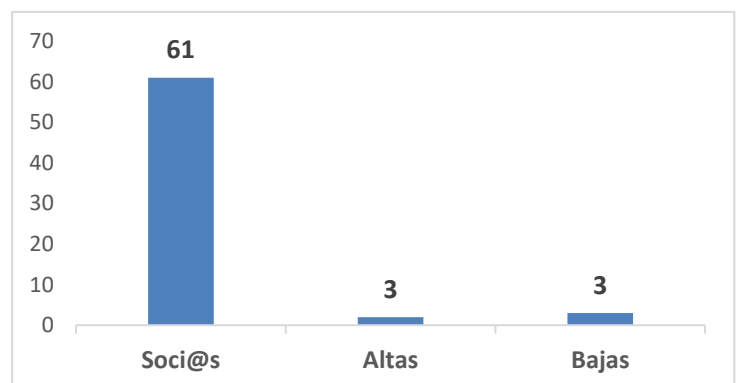

- Los **ORGANOS DE GOBIERNO Y GESTIÓN de AUTRADE** quedan conformados;

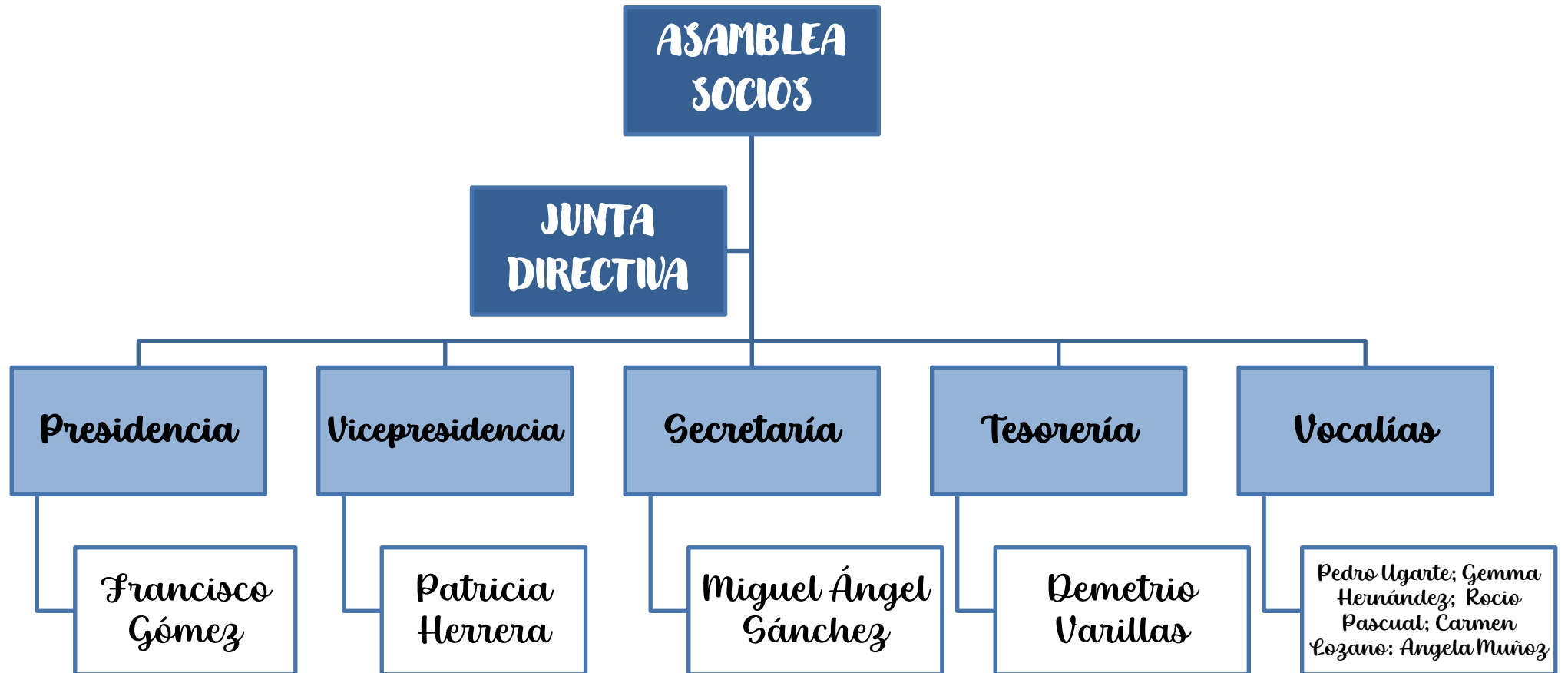

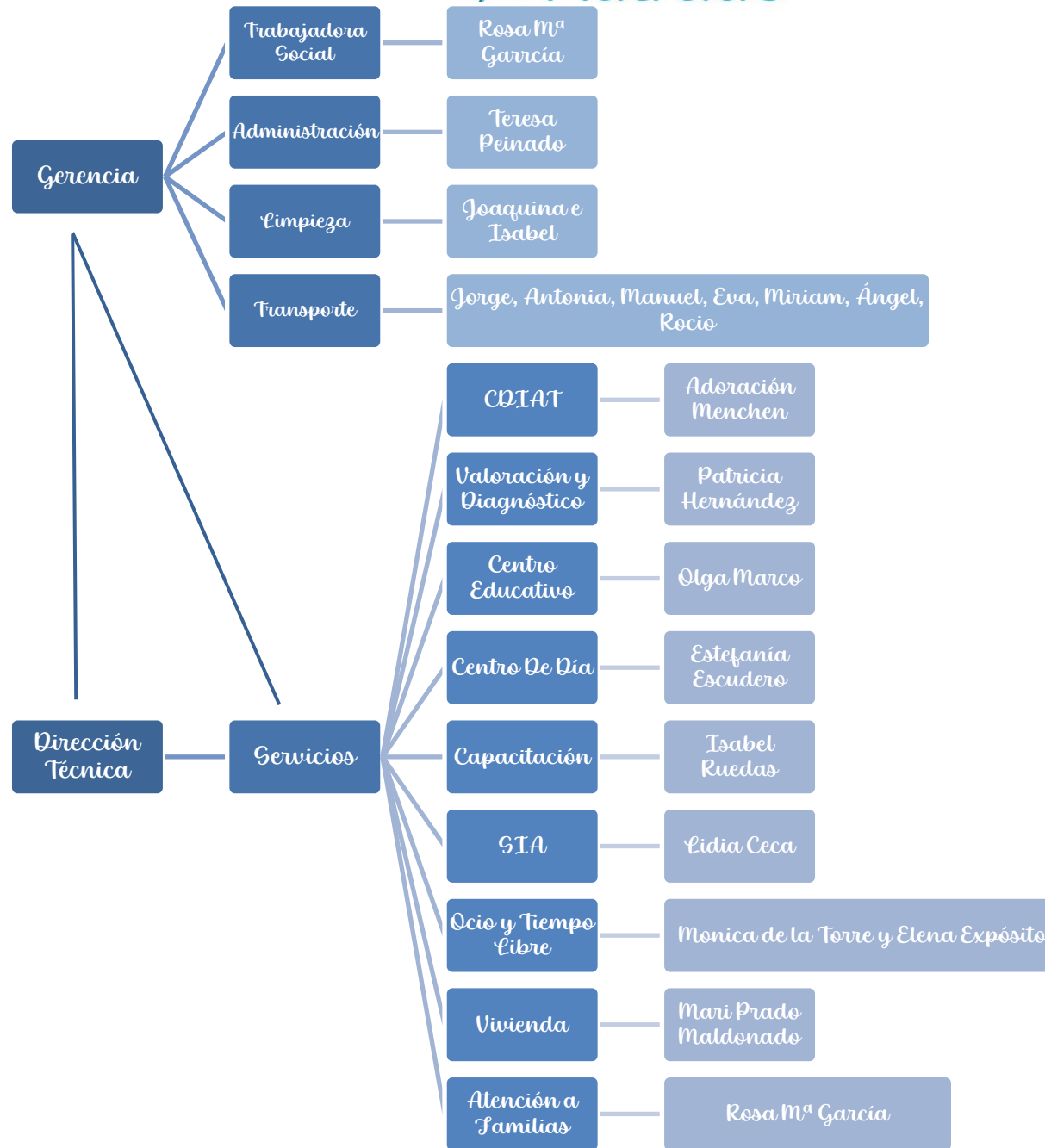

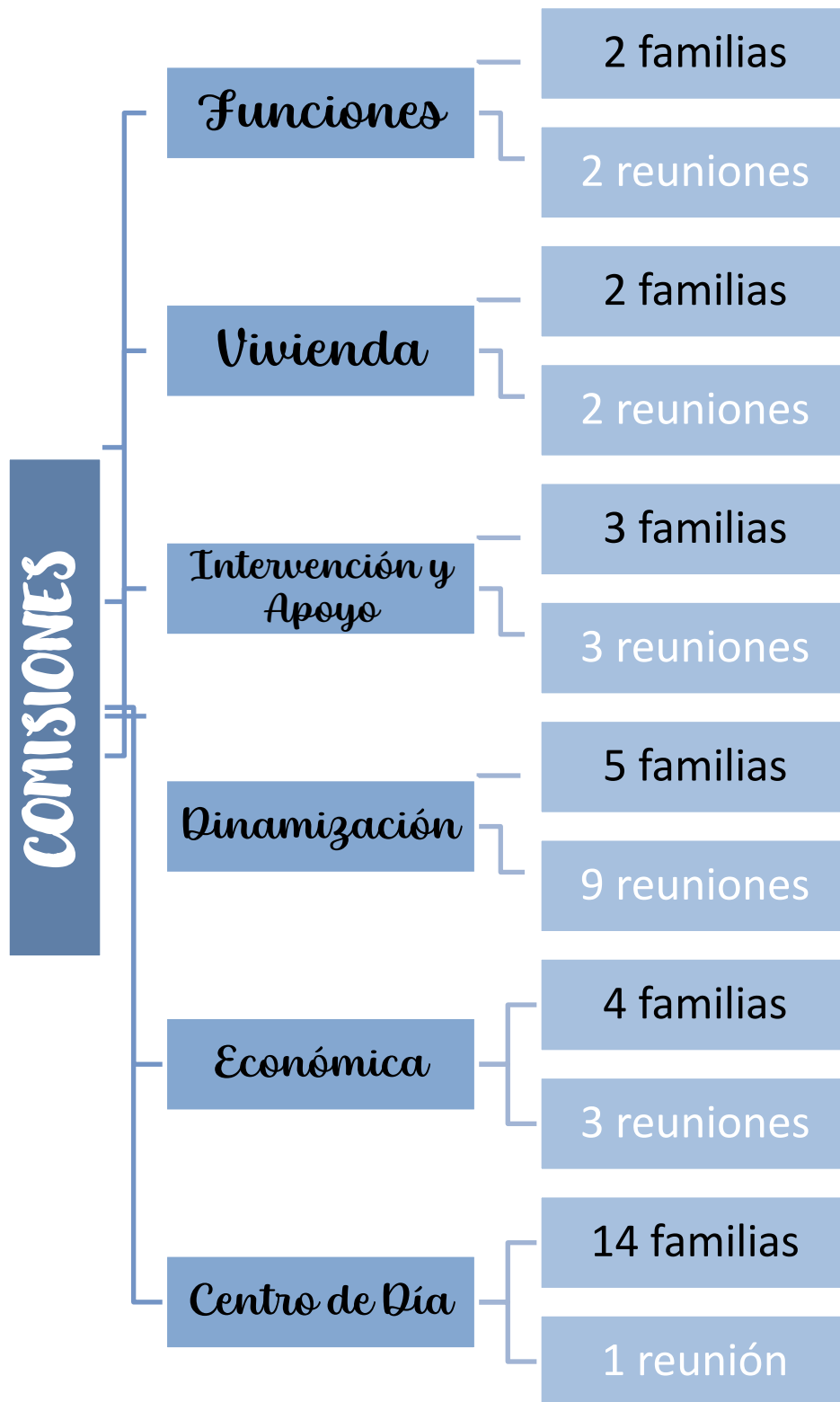

ACCIONES ASOCIATIVAS



En julio del 2025, Autrade obtiene el **Sello de calidad ISO 9001**, en concreto los Servicios de Centro de Día, Capacitación para el Empleo e Intervención y Apoyo.

Un paso más hacia la excelencia, la calidad y mejora constante del trabajo que realizamos desde la entidad.

COLABORACIÓN PROYECTOS

	<p>Grupo de directores técnicos Proyecto de Apoyo a las entidades en Apoyo Conductual Positivo. Proyecto de Modelo Centrado en la Familia</p>
	<p>Proyecto Ginecología para mujeres con TEA <i>(Servicio Centro de Día)</i></p> <p>Grupo Trabajo: Acceso a la ginecología de mujeres con autismo con necesidades de apoyo significativas. Poniendo a la familia en el centro <i>(Servicio Centro de Día)</i></p>
	<p>Miembro de la Red PREDEA (Prevención, Detección y Atención frente al abuso).</p>
 <p>Ayuntamiento de Ciudad Real</p>	<p>Plataforma Ciudadana del Barrio del Pilar. Asociación AHUCIRE. Asociación de Huertos Urbanos Ecológicos y de Ocio. (<i>Centro Educativo, Centro de Día y Vivienda</i>) Geoalternativa (<i>organización de transformación social que ofrece soluciones de Desarrollo e-Comunitario</i>)</p>
 <p>PATRONATO MUNICIPAL DE PERSONAS CON DISCAPACIDAD AYUNTAMIENTO DE CIUDAD REAL</p>	<p>Convenio Colaboración Programa Accesibilidad Cognitiva (<i>Servicio de Capacitación para el Empleo</i>)</p>
 <p>Federación Autismo Castilla-La Mancha</p>	<p>Comisión de Salud y autismo (<i>Servicio Centro de Día</i>) Comisión de vida adulta (<i>Servicio Centro de Día</i>) Comisión de derecho</p>

COLABORACIÓN PROYECTOS

	<p>Participación en el Grupo de Trabajo Mixto formado por personal multidisciplinar sanitario del Hospital General Universitario de Ciudad Real, para el seguimiento de las acciones específicas que se están realizando desde la Gerencia con respecto al Libro Blanco para la Atención de personas con autismo en el ámbito sanitario (<i>Servicios participantes: Dirección técnica, Centro de Día y Vivienda</i>)</p>
	<p>Convenios de colaboración en investigación. Proyecto PlanTEA y GenIATEA (<i>aplicación para móviles que implementa un asistente virtual basado en IA generativa, especialmente orientado a personas con TEA que sirva de soporte para ayudarle en la realización de aquellas tareas cotidianas en las que tengan más limitaciones.</i>)</p>
	<p>Red Mosaico. Orientación y apoyo en la realización de Planes de Igualdad</p>

2 de abril

Día Mundial de Concienciación Sobre el Autismo



Iluminación Azul con motivo del Día Mundial Autismo de la **Cúpula del Ayuntamiento de Ciudad Real**



Iluminación Azul con motivo del Día Mundial Autismo de la **Fuente de Alfonso X El Sabio**



Iluminación Azul con motivo del Día Mundial Autismo del **Palacio de la Diputación de Ciudad Real**



Iluminación Azul con motivo del Día Mundial Autismo del **Centro de Día de Miguelturra**

2 de abril

Día Mundial de Concienciación Sobre el Autismo



Iluminación Azul con motivo del Día Mundial Autismo de la **Monumento al Hortelano de Argamasilla de Cua**



Iluminación Azul con motivo del Día Mundial Autismo del **monumento al Minero de Puertollano**



Mesa Petitoria e Informativa con motivo del Día Mundial Autismo en la **Plaza Mayor de Ciudad Real**



Mesa Petitoria e Informativa con motivo del Día Mundial Autismo en la **Plaza de la Diputación.**

2 de abril Día Mundial de Concienciación Sobre el Autismo



Mesa Petitoria e Informativa con motivo del Día Mundial Autismo en el **Hospital General de Ciudad Real**



Acto de Lectura del Manifiesto del Día Mundial de Concienciación sobre el Autismo



5 de abril. **"III Marcha por el Autismo: Juntos Caminamos Mejor"** que tuvo lugar en la Parque Forestal La Atalaya (Ciudad Real)
Nos acompañaron **400 personas**.

COLABORACIONES y ACTOS



4 de enero. El **Club de Fútbol Almagreño** organizó un futbolín hinchable en beneficio de Autrade.



27 de febrero. **IES Atenea** dono la **recaudación de su mercadillo solidario** que organizaron por el día de San Valentín



10 abril. **XXV Jornada Cultural "Yo siento, yo puedo"** organizado por el CRA Valle de Alcudia



20 de mayo. Inauguración de la **exposición "15 años de autismo. Somos Infinitos"**, organizada por la Federación Autismo Castilla-La Mancha con motivo de su 15º aniversario, contando con la colaboración de Autrade

COLABORACIONES y ACTOS



17 de mayo. Asistencia al evento **"Nudillos Rotos Fest"** en Pozuelo de Calatrava.



21 de mayo. **Presentación del "Proyecto Pulpi: Fiesta de Cumpleaños en el mar de TEA"**, creado por Miguel Angel Márquez, Susana Martin y Tania de Gregorio, contando con la colaboración de Autrade y Federación Autismo Castilla-La Mancha



7 de junio. **I Torneo de Waterpolo** organizado por el Club de Natación de Ciudad Real



18 de junio. **Acto de Entrega** de la recaudación obtenida por su **iniciativa solidaria "Lávalo los Miércoles"** promovida por la **Estación de Servicio los Becares**.

COLABORACIONES y ACTOS



11 de agosto. **Paella Solidaria** organizada por el **Ayuntamiento de Ballesteros de Calatrava** enmarcada dentro de la **Semana Cultural**

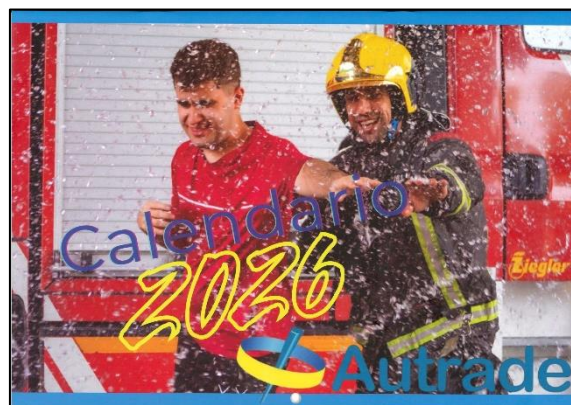

Calendario 2026, con la colaboración del **Cuerpo de Bomberos de Ciudad Real**.



17 de septiembre. **Fundación Solidaridad Carrefour**, colaboró en la adecuación de nuestras instalaciones a través de la colocación de toldos, pintura del patio del Centro Educativo Autrade, colocación de cartelería de accesibilidad cognitiva y un largo etcétera.



27 de septiembre. **"VI Mini Olimpiadas Cofrades"** organizadas por la **Hermandad Santísimo Cristo del Sepulcro**, en beneficio de Autrade y Madres Mínimas de Daimiel.

COLABORACIONES y ACTOS



23 de octubre. **Presentación del vehículo** donado por Fundación Solidaridad Carrefour, gracias a su colaboración con Autismo España.



13 de noviembre. Firma del **convenio de colaboración económica 2025** entre el Ayuntamiento de Daimiel y AUTRADE.



3 de diciembre. **Marcha "Nos movemos por la discapacidad"**, actividad organizada por el Patronato Municipal de Personas con Discapacidad para visibilizar el trabajo que realizamos desde las entidades.



3 de diciembre. **Acto por el Día Internacional de Personas con Discapacidad** organizado por el Patronato Municipal de Personas con Discapacidad de Ciudad Real

COLABORACIONES y ACTOS



26 de diciembre. **Gala solidaria “Tu cara me suena”** organizada por el **Ayuntamiento de Piedrabuena.**



III Cesta Solidaria con la **colaboración** de las **familias de la entidad** y las empresas **Eva Miro** y **Sergio Palomares Estilistas**

SERVICIOS

SERVICIO DE VALORACIÓN Y DIAGNOSTICO





Realizar una **DETECCIÓN TEMPRANA**, a través de una **evaluación completa de las capacidades y necesidades de apoyo de la persona** y establecer un diagnóstico y ofrecer orientaciones de intervención adecuadas a las necesidades detectadas.

DIAGNÓSTICO

Psicólogas
(Patricia y
Martina)

Trabajadora
Social (Rosa)

N.º BENEFICIARIOS	
	<p>A lo largo del 2025 se han recibido <u>29</u> <u>demandas.</u></p>
	<p>Hemos realizado un total de <u>12</u> <u>diagnósticos.</u></p>
	<p>El servicio cuenta con una lista de espera de <u>60 personas.</u></p>

COORDINACIÓN OTROS PROFESIONALES



SERVICIO DE ATENCIÓN TEMPRANA



Favorecer el desarrollo y bienestar de niños y niñas, así como sus familias, posibilitando, de la forma más completa, su integración en el medio familiar, escolar y social, así como autonomía personal. Metodología Centrada en la familia

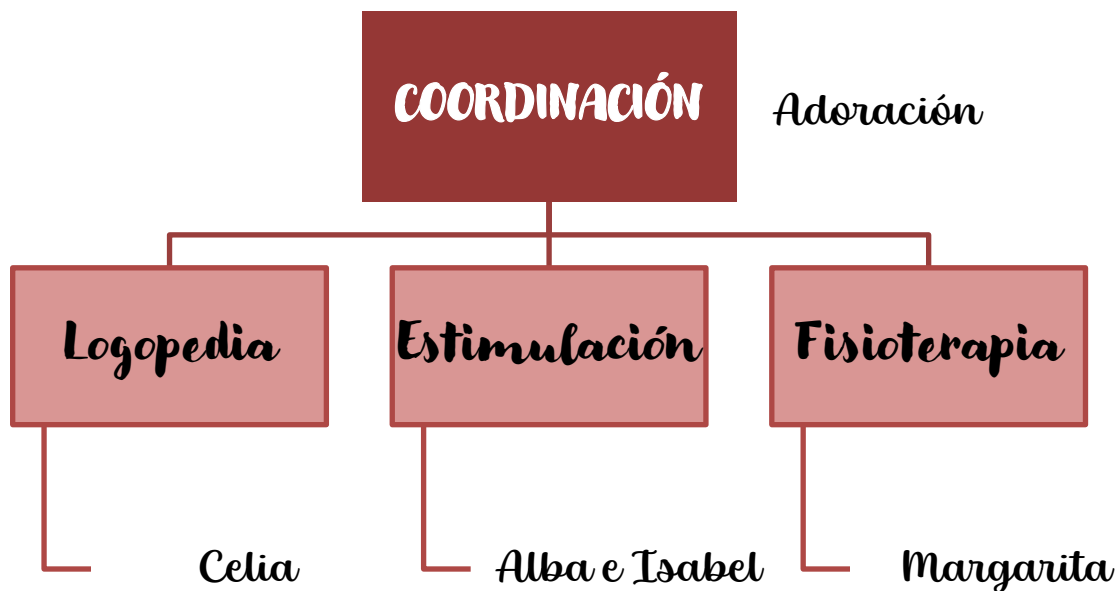

N.º BENEFICIARIOS	
	<p>74 familias con hijos/as entre los 0 y los 6 años. Derivadas Bienestar Social (Centro Base)</p>

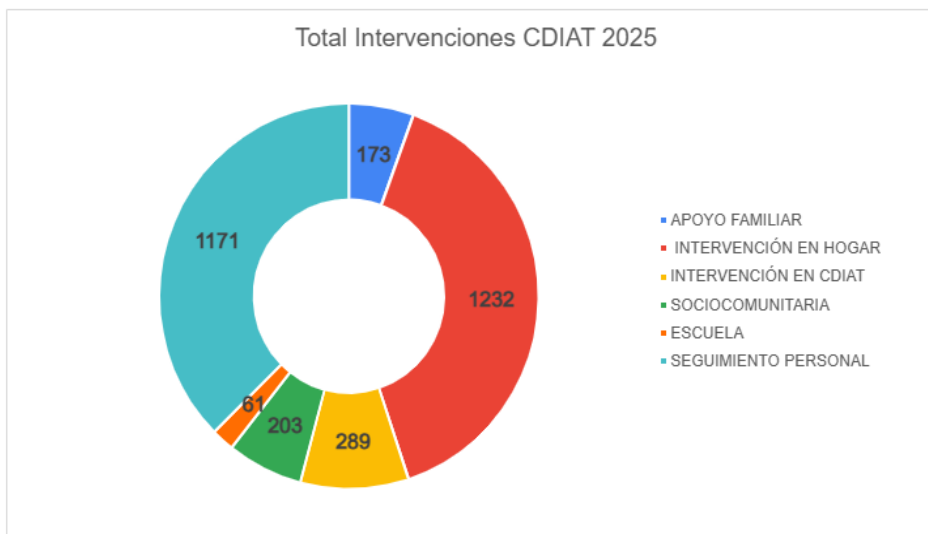

TOTAL de INTERVENCIONES	3.149
APOYO FAMILIAR	173
INTERVENCIÓN EN HOGAR	1232
INTERVENCIÓN EN CDIAT	289
SOCIOCOMUNITARIA	203
ESCUELA	81
SEGUIMIENTO PERSONAL	1171

OTRAS ACCIONES



12 de marzo. **Reunión de Seguimiento con la Delegación de Bienestar Social** y Coordinadora de Atención Temprana del Centro Base

Participación en el equipo de trabajo para la revisión del Plan Estratégico de la entidad

Reuniones de coordinación de los equipos de atención temprana, celebradas el 28 de abril y el 4 de diciembre



Certificado de Buena Práctica al CDIAT Autrade dentro del proceso de transformación de la Atención Temprana en CLM avanzando hacia un sistema de calidad, liderado por Plena Inclusión junto a los CDIAT que formamos parte de dicho proyecto



COLEGIO DE EDUCACIÓN ESPECIAL



Abarca las etapas de Educación Básica Obligatoria hasta los Programas de Transición a la Vida Adulta (TVA) y promueve la capacidad de desarrollo personal y social, y participación en la comunidad de nuestro alumnado. Contamos con 5 aulas de EBO (Educación Básica Obligatoria) y 1 aula TVA (Transición a la Vida Adulta).

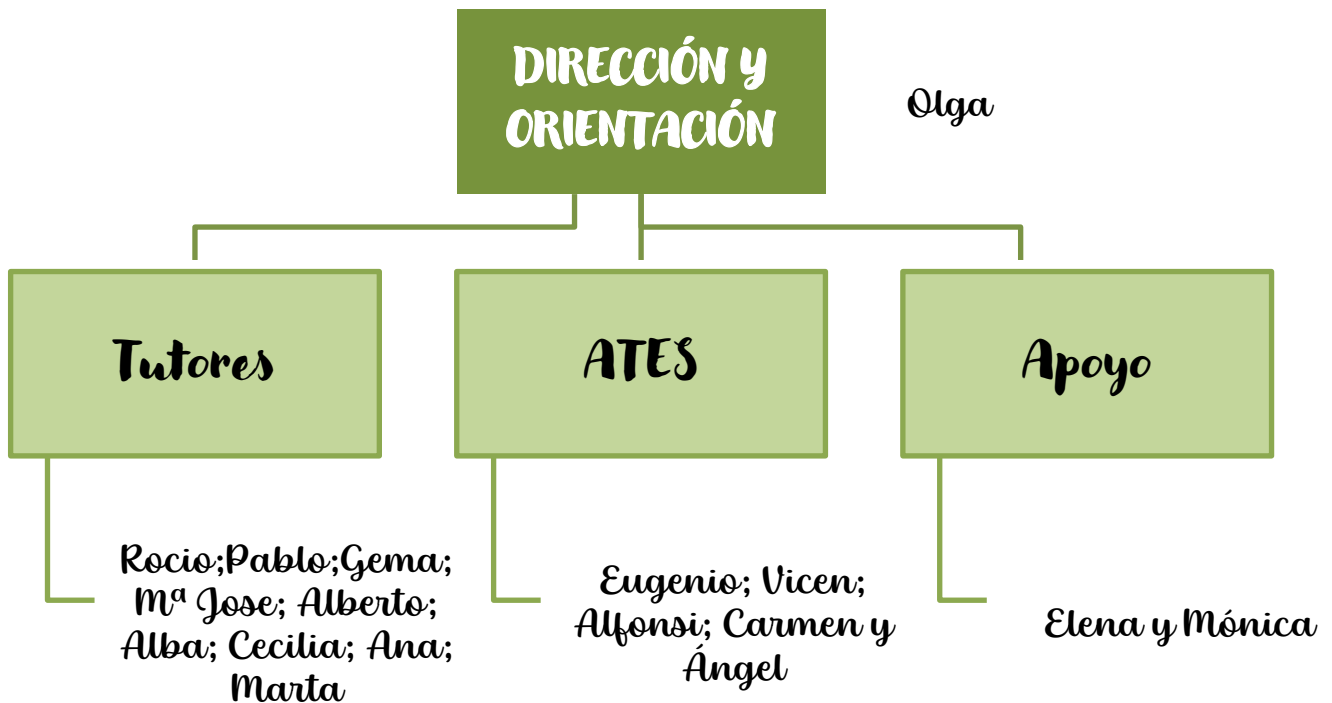

N.º ALUMNADO



Para el curso **2024-2025**, el CEE Autrade tiene un total de **33 alumnos/as** (21 socios y 12 no socios)

Para el curso **2025-2026**, el CEE Autrade tiene un total de **31 alumnos/as** (16 socios y 15 no socios)

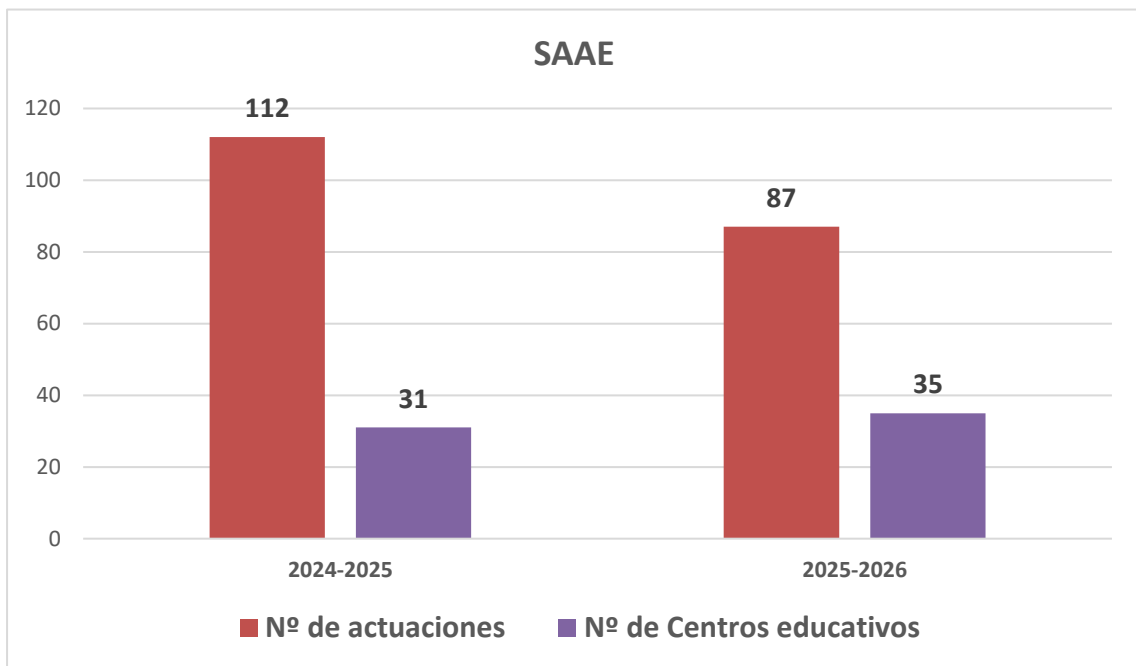

OTRAS ACCIONES

Participación en el **Proyecto WILD-IN IMPETUS**. Liderado por la Universidad de Córdoba y con la colaboración de la Universidad de Castilla-La Mancha (UCLM) y el Instituto de Investigación en Recursos Cinegéticos, nace con el objetivo de involucrar a personas con discapacidad en un proyecto de investigación sobre conservación de la biodiversidad.



Continuidad del **Programa “Compartir Momentos nos ayuda a conocernos”** con el CEIP Ángel Andrade

Continuidad de los **Programas “La peluquera viene a mi cole”**; **Programas “Mi hermano/a viene a mi cole”** y **“El enfermero/a viene a mi cole”**

7 de marzo. Participación en el **II Desfile Escolar de Carnaval**, organizado por la concejalía de Educación



Participación en el **Grupo de Trabajo Intercentros-Regional** para la elaboración de materiales sobre “pensamiento computacional y robótica para alumnado de educación especial”

Participación en la **Mesa Petitoria e Informativa** con motivo del Día Mundial Autismo en la **Plaza de la Diputación**.



OTRAS ACCIONES



Salida al Teatro El Quijano para ver la obra “ Las Aventuras de la Intrepida Valentina”

7 y 12 de mayo. **Salida al Parque Cabañeros y a las Lagunas de Ruidera**, dentro del Programa Paseos Escolares de la Diputación de Ciudad Real



Ejecución del **proyecto “Juntos hacemos real la inclusión”**, dentro de la I Convocatoria de ayudas económicas para la selección de operaciones para la promoción socioeducativa de la infancia con discapacidad – año 2025–2026, cofinanciada por el Fondo Social Europeo Plus (FSE+) y la Fundación ONCE

28 de octubre. **Participación en la ruta de senderismo** en el entorno de Piedrabuena (Tabla de la Yedra), organizada por la Asociación Laborvalia

3 de diciembre. **Marcha “Nos movemos por la discapacidad”**, actividad organizada por el Patronato Municipal de Personas con Discapacidad para visibilizar el trabajo que realizamos desde las entidades.

OTRAS ACCIONES



4 de diciembre. **Actividad de Cine**, organizada por la Asociación Laborvalía con motivo de la celebración del Día Internacional de las Personas con discapacidad

4 de diciembre. **Encuentro Deportivo** entre el alumnado del CEE Autrade y del CEIP Miguel de Cervantes, organizado por la Consejería de Educación, Cultura y Deportes



Organización de la **“Charla Transición a la vida adulta”** contando con la participación de Rosa García (trabajadora social) y Patricia Hernandez (Directora Técnica)

Participación en el **X Concurso municipal escolar de belenes y adornos navideños**, organizado por La Concejalía de Educación y Universidad del Excmo. Ayuntamiento de Ciudad Real



SERVICIO DE CENTRO DE DÍA



Dotar a las personas con autismo de habilidades de autonomía personal y social, que favorezcan su máxima INDEPENDENCIA e INCLUSIÓN SOCIAL.

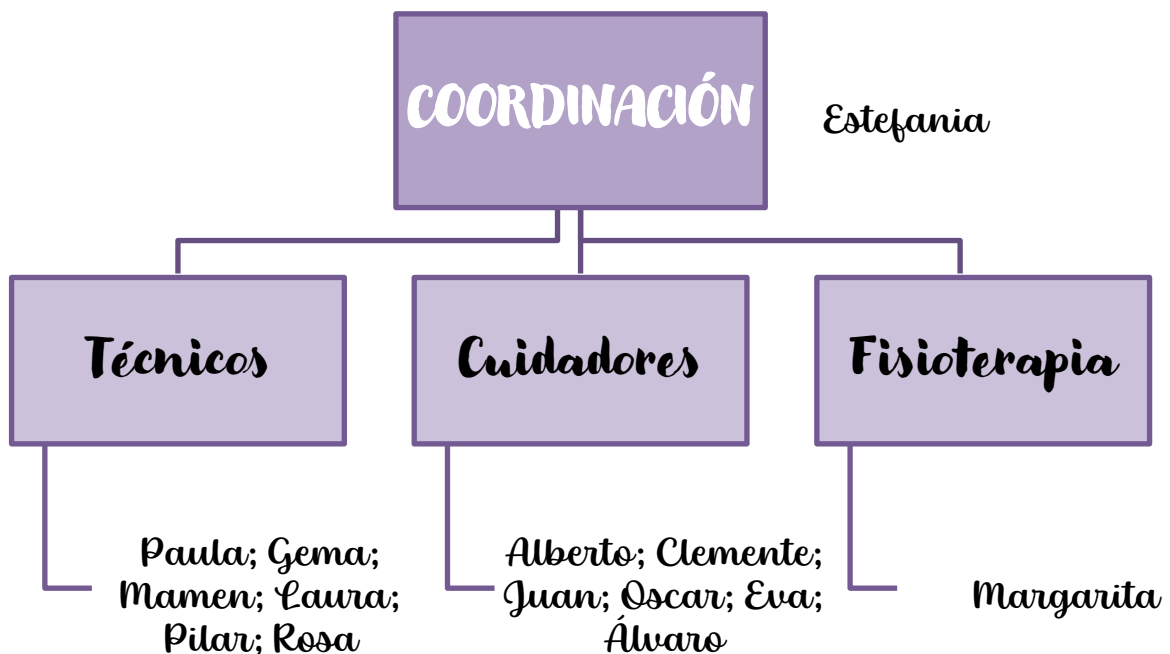

N.º BENEFICIARIOS

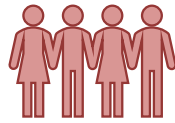

El servicio de centro de día cuenta con **35 plazas** estando ocupadas un total de **35 plazas**. (30 socios y 5 no socios).

OTRAS ACCIONES



Continuidad del Programa de Habitación Ginecológica para mujeres con TEA y necesidades de apoyo significativas organizado por FESPAU



Participación en la Plataforma Ciudadana del Barrio del Pilar

Continuidad en los **Proyectos** de Plena Inclusión CLM: **“Modelo Centrado en Familia”**; **“Apoyo Activo”** y **“Reducción de Restricciones”**

Participación en la Lectura del Manifiesto del Día Mundial de Concienciación sobre el Autismo



Participación en las **comisiones de FACLM** de: **“Comité de Salud”**; **“Mujer”** y **“Vida Adulta”**

10 de octubre. Organización de la **actividad Yoga Inclusivo al aire libre**, programada con motivo de las Fiestas del Barrio del Pilar con la colaboración de la Asociación de Vecinos del Barrio del Pilar y GeoAlternativa.

OTRAS ACCIONES



12 de octubre. Participación en el **Pregón de las Fiestas Patronales del Barrio del Pilar**.



21 de octubre. **Acogida Online voluntariado**, de la mano de Rosa Gaarcía (trabajadora social) para acoger a las nuevas voluntarias que participaran en el servicio.

4 de diciembre. **Actividad de Cine**, organizada por la Asociación Laborvalía con motivo de la celebración del Día Internacional de las Personas con discapacidad

Colaboración de Viral Club deportivo y Riegos Gutiérrez a través de la donación de pelotas de tenis para las salas de grupo de nuestro Centro de día.



SERVICIO DE TRANSPORTE Y COMEDOR

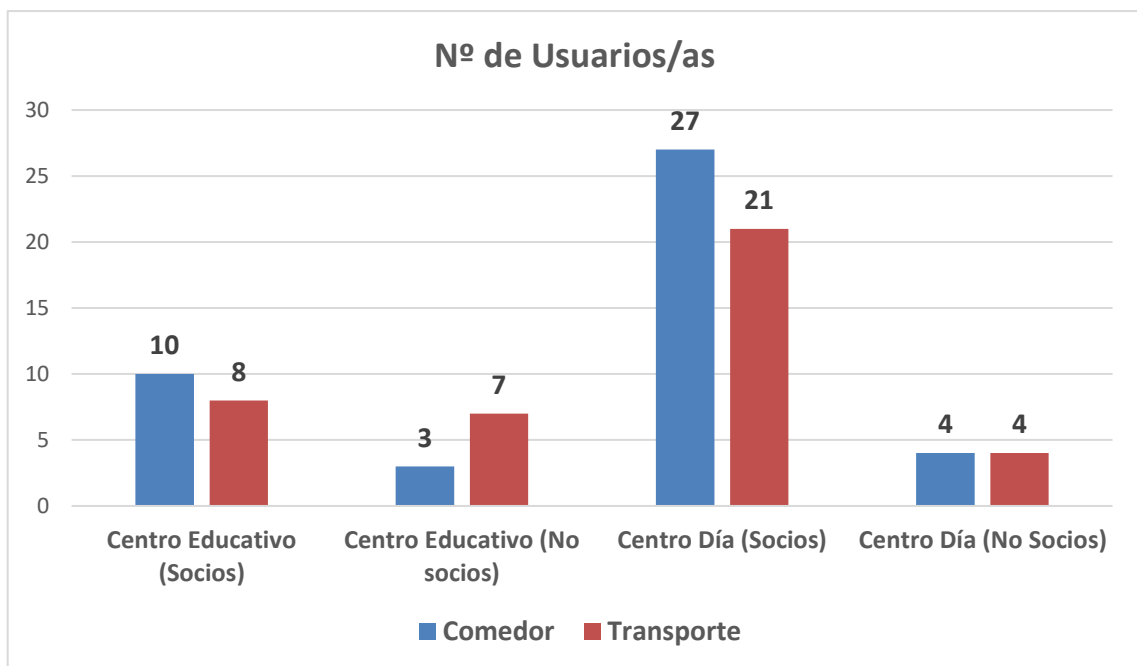

SERVICIO DE CAPACITACIÓN PARA EL EMPLEO



Desarrollo de habilidades transversales y específicas necesarias para la inclusión sociolaboral de las personas adultas con autismo, a través de metodología centrada en la persona.

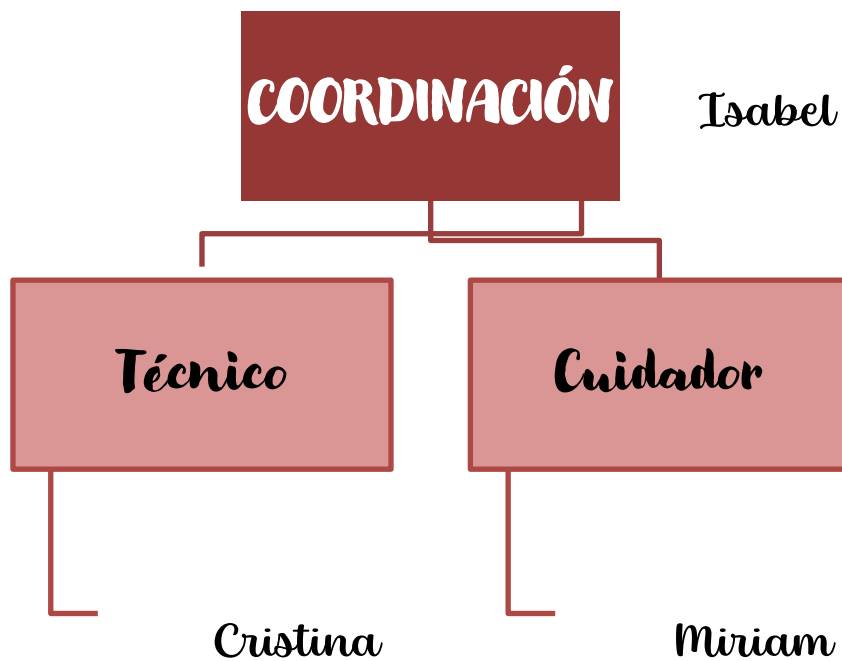

N.º BENEFICIARIOS

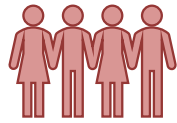

El servicio de capacitación ha atendido a **18 personas** durante el 2025

Ha realizado un **seguimiento y orientación** con otras **7 personas**

Nº de usuarios/as

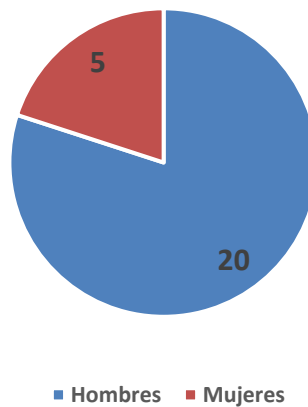

PROGRAMAS REALIZADOS



Programa CREA- Plan dual de formación y empleo Grabación de datos

2 personas

Contratación de personas desempleadas y en situación de exclusión social de la Dirección General de Empleo, por la que se aprueba la convocatoria de las subvenciones a entidades sin ánimo de lucro

2 personas

Programa de apoyo a la preparación de oposiciones estatales

3 personas

Programa de apoyo a la preparación de oposiciones de la Junta de Comunidades de Castilla la Mancha

3 personas

OTRAS ACCIONES

Presentación de la nueva señalética del pabellón Quijote Arena de Ciudad Real, como resultado del proyecto de accesibilidad cognitiva realizado por el Servicio de Capacitación para el empleo, en colaboración con el Patronato Municipal de Personas con Discapacidad



20 de mayo. Inauguración de la **exposición "15 años de autismo. Somos Infinitos"**, organizada por la Federación Autismo Castilla-La Mancha con motivo de su 15º aniversario, contando con la colaboración de Autrade



Participación en Programa de Radio. "Programa La Otra Noticia" en Radio CLM: para la presentación de la exposición itinerante "15 años de autismo. Somos Infinitos". Participan Claudia Carnicer y la coordinadora del Servicio.

Continuidad del **Programa de Accesibilidad Cognitiva** a través del **Convenio de Colaboración con el Patronato Municipal de Personas con Discapacidad**, a través del cual hemos diseñado en lectura fácil dos carteles informativos.



Visita de la directora general (Marta Roldán Martínez) de Formación Profesional para conocer el Programa CREA Oportunidades 2

OTRAS ACCIONES



Realización de colaboraciones con centros formativos (Inciso, FISE, entre otros) para la impartición de cursos sobre autismo por parte de la coordinadora del Servicio.

3 personas han participado en el **Programa de Preparación de Oposiciones** para *proceso selectivo para el Cuerpo de Auxiliar Administrativo (Cuerpo C2) de la Junta de Comunidades de Castilla-La Mancha en turno de discapacidad*, cuyo examen tuvo lugar el pasado 20 de septiembre, con un **100% de aprobados y plazas conseguidas.**

Participación en proyecto GeniaTEA, de la Universidad de Castilla La Mancha, en su fase de evaluación de necesidades.

Colaboración en proyecto "Hoja de Ruta para la Gobernanza Inclusiva", de la Federación de Autismo de Castilla La Mancha

Inscripción al Programa de Accesibilidad Cognitiva con Autismo España (Red de Validadores).

4 de diciembre. Participación en el **Acto Institucional** celebrado en el Palacio de la Diputación Provincial con motivo Día Internacional de las Personas con discapacidad



SERVICIO DE VIVIENDA CON APOYO



Proporcionamos a las personas adultas con autismo la posibilidad de lograr una VIDA INDEPENDIENTE a través de un recurso de vivienda dotado de los recursos necesarios para obtener un nivel de autonomía e independencia personal. Proporcionamos a las familias un recurso de ALOJAMIENTO puntual.

COORDINACIÓN

Mari Prado

Técnicos

*Ana; Maribel; Francisco;
Nerea; Patricia; Cristina
L; María S; Cristina M;
María de Gracia; Paola;
Leticia; Cristiana R;
Cristina Rivero; María M;
Esther P.*

MODALIDAD	PLAZAS	OCUPACIÓN
VIVIENDA CON APOYO	9 plazas de carácter permanente.	Sin plazas disponibles
ALOJAMIENTO TEMPORAL	3 plazas de alojamiento temporal.	18 solicitudes (7 familias)

OTRAS ACCIONES



3 de diciembre. **Asistencia a la actividad de merienda** organizada por el **Patronato Municipal de Personas con Discapacidad**, con motivo del Día Internacional de las PcD



Asistencia a Jugarama para participación en actividades organizadas con otras asociaciones.





SERVICIO DE INTERVENCIÓN Y APOYO

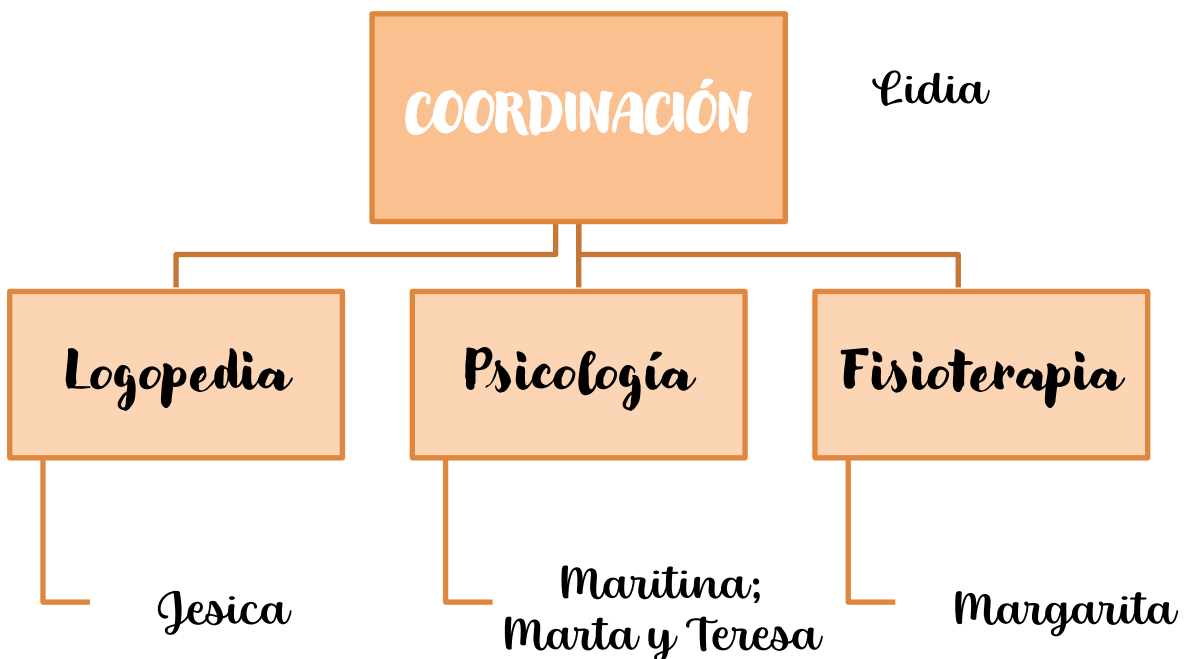

Facilitamos a la persona con autismo y a sus familias las **ESTRATEGIAS** apropiadas para que puedan desarrollar al máximo sus potencialidades comunicativas, sociales y adaptativas. Partimos de las necesidades de la persona y de su familia.



N.º BENEFICIARIOS	
	91 usuarios/as <i>(21 socios y 69 no socios)</i>
	51 familias conforman la lista de espera

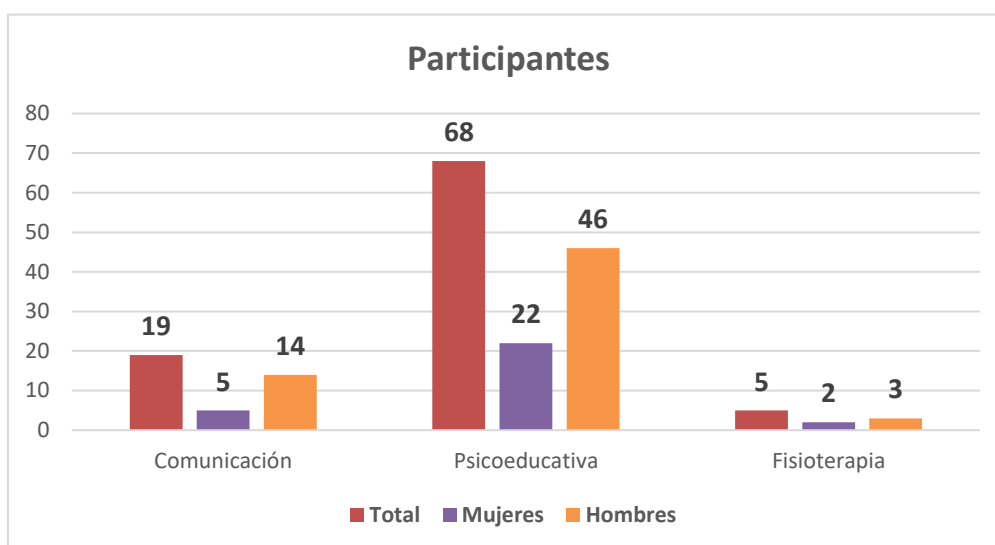

MODALIDAD PASO A PASO	N.º TOTAL SESIONES	SESIÓN INDIVIDUAL	SESIÓN GRUPAL	SESIÓN ONLINE	SESIÓN FAMILIAR	ENTORNO NATURAL
COMUNICACIÓN Y LENGUAJE	401	160	85	1	118	37
PSICOEDUCATIVA	1.880	712	458	108	520	82
FISIOTERAPIA	173	123	-	-	12	38
TOTAL	2.454	995	543	109	650	157

MODALIDAD REDES	N.º TOTAL SESIONES	SESIÓN INDIVIDUAL	SESIÓN GRUPAL	SESIÓN ONLINE	SESIÓN FAMILIAR	ENTORNO NATURAL
COMUNICACIÓN Y LENGUAJE	323	147	17	-	116	43
PSICOEDUCATIVA	638	260	50	1	278	49
TOTAL	961	407	67	1	394	92

OTRAS ACCIONES



Con motivo del Día Mundial del Autismo, el servicio realizó una **entrevista para el Periódico Lanza**, con el objetivo de dar a conocer el trabajo que llevan a cabo con personas con autismo, sus familias y entornos



SERVICIO DE ATENCIÓN A FAMILIAS

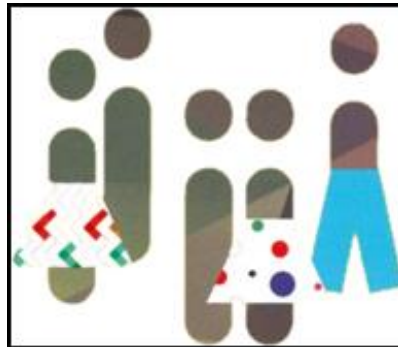

Proporcionar a las familias información sobre la entidad, orientación y asesoramiento de los recursos de la comunidad, apoyo en la tramitación de prestaciones económicas, búsqueda de recursos específicos para la persona con TEA y/o su familia. Fomento del asociacionismo a través de planes de dinamización.

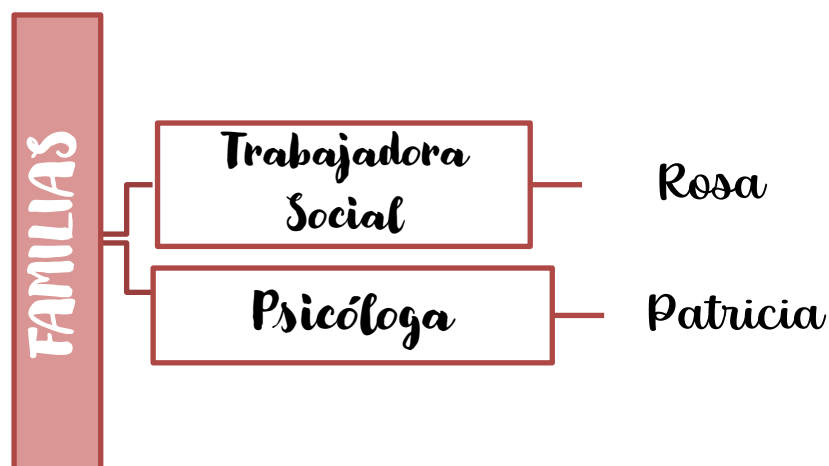

DESTINATARIOS	INTERVENCIÓN
80 familias externas	<ul style="list-style-type: none"> • Información sobre la entidad • Información y asesoramiento sobre ayudas y recursos públicos.
61 familias socias	<ul style="list-style-type: none"> • Gestión de trámites con la administración.

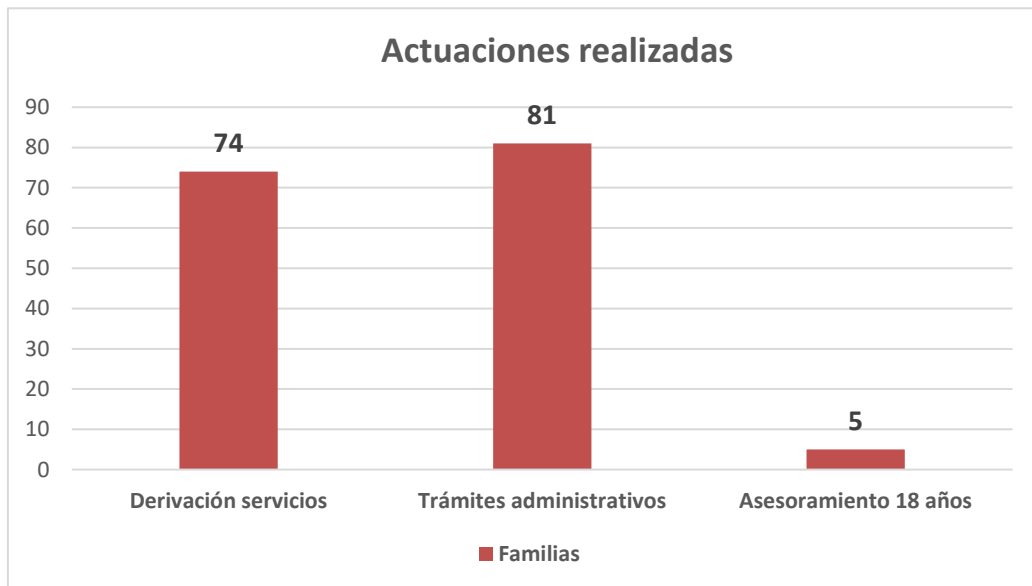

OTRAS ACCIONES CHARLAS



**Seminario Online
"Nuevas tecnologías y TEA"**
Martes 18 de marzo 2025

28 de marzo. Autrade en colaboración con la Universidad de Castilla-La Mancha organiza el **seminario online "Nuevas Tecnologías y TEA. Presentación App Plan-TEA"**, desarrollada por un equipo de investigadores de la universidad de Castilla La Mancha en colaboración con Federación Autismo Castilla-La Mancha y FESPAU-Federación Española de Autismo



4 de junio. **Seminario "Lo que no se ve, también duele"**, donde se dio a conocer la herramienta **"Guia-TEA, comprender para proteger"** con el objetivo de sensibilizar al alumnado y prevenir (o tratar) diversas situaciones de bullying.



12 de noviembre. **Charla sobre "Dificultades de alimentación en el autismo"**, de la mano de Patricia Esteban Figuerola (Doctora en Nutrición y Dietética y especialista en alimentación en TEA)



28 de noviembre. **Taller Online "Teams para principiantes"**, de la mano de Gonzalo Abad, estudiante en prácticas del módulo Sistemas microinformáticos y redes, y Patricia Hernández, directora técnica de Autrade

OTRAS ACCIONES CAFÉ DE FAMILIAS



7 de febrero. **Café de Familias**



14 de marzo. **Café de Familias**



6 de junio. **Café de Familias**



3 de octubre. **Café de Familias**



7 de noviembre. **Café de Familias**



5 de diciembre. **Café de Familias**

SERVICIO DE OCIO Y TIEMPO LIBRE



Servicio de Ocio y Tiempo Libre
Autrade

Fomentamos la participación de las personas con autismo en actividades de ocio, siendo nuestro punto de partida los intereses y motivaciones de la persona.

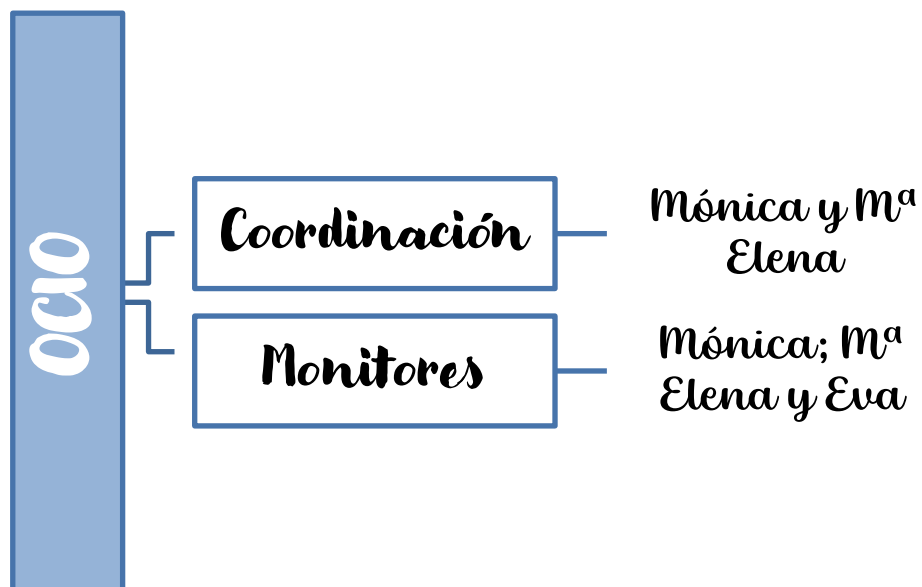

ACTIVIDADES		USUARIOS
OCIO Y TIEMPO LIBRE		
TALLERES DE TARDE		<p>4 personas (enero a mayo)</p> <p>5 personas (septiembre a diciembre)</p>
		<p>12 personas (enero a mayo)</p> <p>9 personas (septiembre a diciembre)</p>
OCIO FIN DE SEMANA		<p>8 personas (enero a mayo)</p> <p>9 personas (septiembre a diciembre)</p>
	<p style="text-align: center;">SALIDA A FUENGIROLA 26 y 27 de abril</p> <p style="text-align: center;">SALIDA A ROQUETAS DE MAR 26, 27, 28 y 29 de mayo</p> <p style="text-align: center;">SALIDA A BALNEARIO SALOBRE (ALBACETE) 3 al 6 de noviembre</p>	<p>2 personas</p> <p>3 personas</p> <p>4 personas</p>
ESCUELA DE...	CARNAVAL 3 y 4 de marzo	SUSPENDIDA
	SEMANA SANTA 14, 15 y 16 de abril	2 personas
	VERANO 23 de junio al 14 de agosto	12 personas

PROGRAMA DE VOLUNTARIADO



Acompañamiento en las actividades organizadas por los recursos de AUTRADE, favoreciendo la participación en la comunidad, desarrollo y autonomía personal y disfrute del ocio y tiempo libre de la persona con autismo.

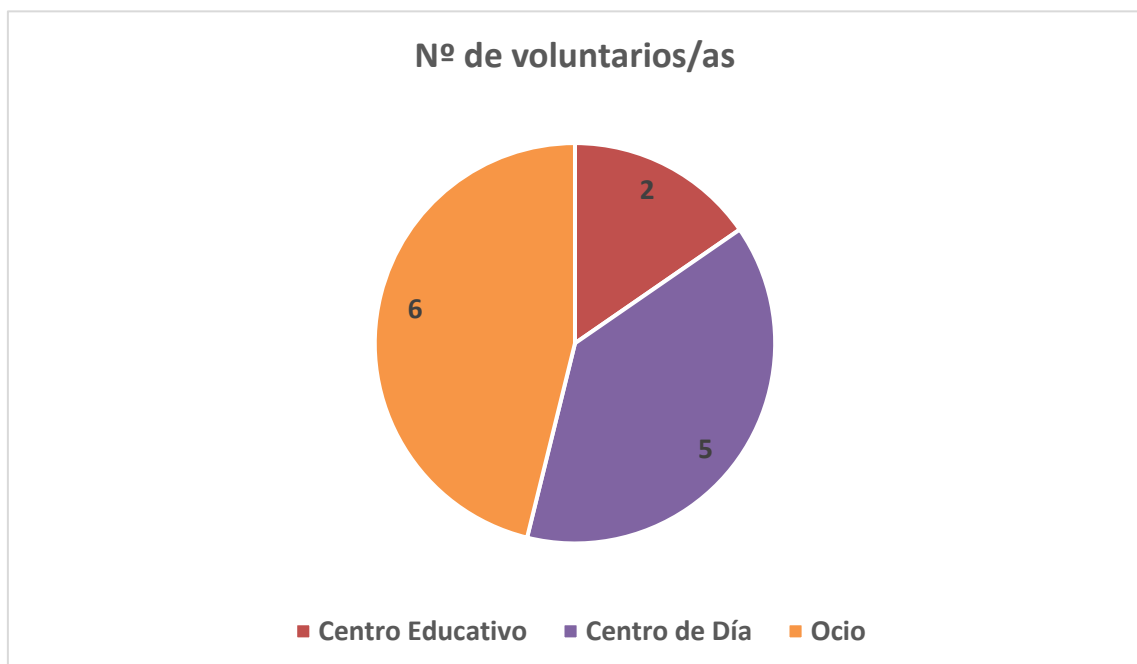

SERVICIO DE FORMACIÓN



Adquirir y/o actualizar los conocimientos teóricos-prácticos sobre autismo a través de una formación dinámica.

FORMACIÓN PROGRAMADA PARA PROFESIONALES

1	Formación en "Inteligencia Artificial"
2	Formación en "Terapia Cognitivo Conductual. Estrategias"
3	Formación en "Contención y control en el ámbito sociosanitario. Técnicas de autoprotección" .
4	Formación en "Herramientas de evaluación y trastornos comórbidos"
5	Formación en "Uso de Desfibriladores Automatizados"





ALUMNADO EN PRACTICAS

TITULACIÓN	CENTRO DE FORMACIÓN
Máster en Neuropsicología	Universidad Europea
TIS	IES Barrio de Bilbao
Grado de psicología	UJA
TIS FCT Dual	IES Atenea
Educación Primaria	UCLM
Educación Primaria	UCLM
Educación Primaria	UCLM
Grado superior Mediación Comunicativa	IES Dámaso Alonso
Grado superior Mediación Comunicativa	IES Dámaso Alonso
Máster psicología general sanitaria	UNIR
Atención Temprana e Intervención Familiar	EUROINNOVA BUSINESS SCHOOL
Técnico de integración social	IES Atenea
Máster de psicología en intervención social	Universidad de Granada
Técnico de atención a personas en situación de dependencia	IES Atenea
Grado Medio Informática	IES Maestre de Calatrava
TIS	Ilerna
máster de Necesidades Educativas Especiales y Atención Temprana	VIU
Máster en Neuropsicología y Educación	UNIR
Atención a personas con TEA	INCISO
Animación juvenil	Escuela de animación Las Cañadas
Máster en Neuropsicología y Educación	UNIR
Monitoria de ocio y tiempo libre	Escuela las Cañadas
Máster universitario en dificultades de aprendizaje y trastornos de la comunicación en contextos socioeducativos	VIU
FCT Informática y comunicaciones	IES Maestre de Calatrava

ALUMNADO EN PRACTICAS	
Máster psicología general sanitaria	VIU
Técnico de Integración Social	Ilerna
Atención al Alumnado con Necesidades Educativas Especiales (ACNEE) en Centros Educativos	Qualif
Atención sociosanitaria	Inciso
Atención al Alumnado con Necesidades Educativas Especiales (ACNEE) en Centros Educativos	Qualif
Atención sociosanitaria	Inciso
Psicología infantil y juvenil	CEAC

CONVENIOS UNIVERSIDADES Y CENTROS DE FORMACIÓN	
1	Universidad Europea
2	IES Barrio de Bilbao
3	UJA
4	IES Atenea
5	UCLM
6	IES Dámaso Alonso
7	UNIR
8	EUROINNOVA BUSINESS SCHOOL
9	Universidad de Granada
10	IES Maestre de Calatrava
11	Ilerna
12	VIU
13	INCISO
14	Escuela de animación Las Cañadas
15	Qualif
16	CEAC

COLABORACIÓN FORMATIVA

1		<p>11 de marzo. Patricia Hernández (directora técnica de Autrade) llevo a cabo una jornada de sensibilización/formación en el Colegio José María de la Fuente en Ciudad Real, organizada por el AMPA de dicho centro educativo.</p>
2		<p>14 de marzo. Visita de estudiantes del curso de Atención Especializada a personas dependientes con trastornos del espectro del autismo, organizado por Inciso</p>
3		<p>20 de marzo. Asistencia al Encuentro del Grupo Estatal de Autismo organizado a través de Plena inclusión y Plena Inclusión Castilla La Mancha</p>
4		<p>16 de octubre. Visita de los alumn@s de la formación centrada en la atención a personas con autismo, organizada por FISE</p>

COLABORACIÓN FORMATIVA

5



21 de octubre. **Visita del alumnado del Ciclo de Formación Profesional de Atención a Personas en Situación de Dependencia** organizado por el IES Atenea

6

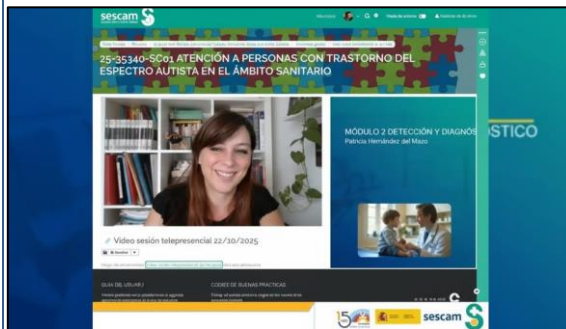

22 de octubre. Nuestra Directora Técnica, Patricia Hernández, participó como ponente en el **seminario del módulo Dirección y Diagnóstico**, enmarcado dentro del curso "Atención a personas con Trastorno del Espectro Autista en el ámbito

sanitario", organizado por SESCOAM y la Federación Autismo Castilla La Mancha

7



17 de noviembre. Nuestra directora técnica, Patricia Hernández, participó como ponente en el **seminario "Herramientas visuales para la autorregulación en TEA"**, enmarcado en el II Ciclo de Seminarios SAACs para Docentes, organizado por la Facultad de Educación de Ciudad Real

FINANCIACIÓN

ENTIDAD	PROGRAMA	FINANCIACIÓN
Consejería de Bienestar Social (Convocatoria mantenimiento de centros discapacidad)	Centro de Día	444.091,08€
	Atención Temprana	183.886,39€
	Servicio de Vivienda	426.768,77€
	Servicio de Capacitación	52.203,06€
	Campamento Urbano	4.800€
	Atención a Familias	4.000€
IRPF <i>Consejería de Bienestar Social</i>	Programa de Intervención y Apoyo	17.649,93€
	Apoyo familiar a través del ocio	39.048,13€
Consejería de Educación	Programa de Transporte Escolar 2024-2025	53.686,09€
	Materiales Curriculares	950€
Consejería de Empleo	Contratación de personas desempleadas y en situación de exclusión social	55.800€
Consejería Sanidad	Convocatoria Autoayuda	Denegada
Diputación de Ciudad Real	Plan empleo extraordinario 2024	10.455€
	Paseos Escolares	856€
	Paseo Real	Denegada
	Cuestación	300€
	Convocatoria de ayudas a asociaciones sin ánimo de lucro para proyectos y equipamiento de carácter social	5.360€
	Plan Empleo	13.056€
Patronato Municipal de Discapacidad	Programa Redes	10.500€
	Convenio Lectura Fácil	4.000€

ENTIDAD	PROGRAMA	FINANCIACIÓN
Ayuntamiento de Ciudad Real	Programa Acogida	4.410,45€
Ayuntamiento Daimiel	Convenio Servicio de Transporte	2.000€
Ayuntamiento de Membrilla	Servicio de Transporte	1.000€
Ayuntamiento de Puertollano	Servicio de Transporte	3.000€
Ayuntamiento de Ballesteros de Cva.	Paella Solidaria	915€
Ayuntamiento de Piedrabuena	Gala Solidaria	969€
Ayuntamiento de Puertollano	Servicio de Transporte	3.000€
Fundación Once	Programa Acogida	3.892,06€
	Programa Infancia "Juntos Hagamos Real la Inclusión"	88.874,59€
	Programa "TEAblita"	27. 000€
	Instalación Sistema ACS paneles solares (PIR)	6.612€
La Caixa	Ayuda Directa "Programa Redes"	4.000€
	"Programa Redes"	Denegada
Fundación EuroCaja Rural	Servicio Diagnostico	Denegada

DATOS IDENTIFICATIVOS

ASOCIACIÓN AUTRADE

DIRECCIÓN; C/ Santa María de Alarcos, 2 (13004 Ciudad Real)

TELÉFONO; 926 254 259

WHATSAPP; 609 367 519

CORREO ELECTRONICO; autrade@autrade.org

WEB: www.autrade.org

**Memoria
elaborada por:**

Rosa García
Trabajadora Social

Aprobada por:

Asamblea General Anual
12 de junio del 2026